B 865,774

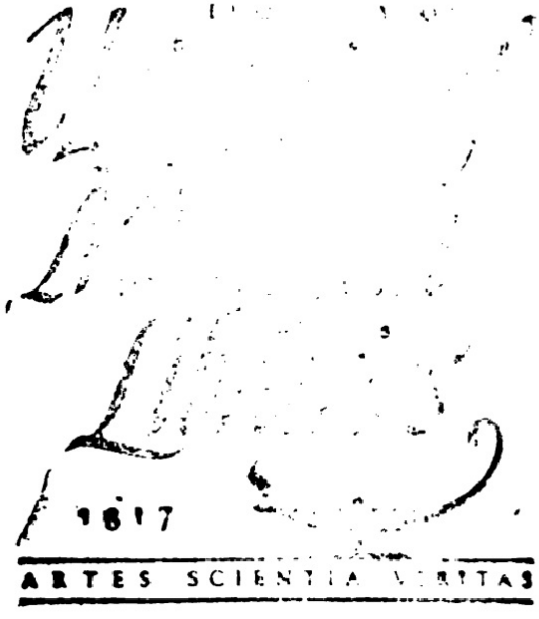
1817
ARTES SCIENTIA VERITAS

Germany. Heer. Infanterie ... Brieger
(1. württ.) Nr. 26 Lt. d. R. i. Fus. Rgt. 122.

Die
26. Infanterie-Division
(1. Kgl. Württ.)
im Krieg 1914-1918

Zusammengestellt im Divisionsstab

D
537.3
.G37

Entwurf des Titelbildes von V. Feldw. Sippel

Druckausführung von
Stähle & Friedel in Stuttgart

13-425212

129
3622

Den
Braven der 26. Infanterie-
Diviſion eine Erinnerung an
vielbewegtes Kriegsleben,
allen Württembergern ein
Zeugnis ſchwäbiſcher Treue
und Tapferkeit.

Inhaltsverzeichnis

Im Westen:

		Seite
Bei der 5. u. 4. Armee:	21. August bis 7. Oktober 1914	1-26
„ „ 6. „	20. bis 31. Oktober 1914	27-40
„ „ 4. „	27. Dezember 1915 bis 31. Juli 1916	137-160
„ „ 1. „	5. bis 29. August 1916	161-170
„ „ 4. „	3. September bis 14. November 1916	171-184
„ „ 1. „	15. November 1916 bis 16. März 1917	185-200
„ „ 6. „	9. April bis 2. August 1917	202-222
„ „ 4. „	15. August bis 6. September 1917	223-232
„ den Armee-Abteilungen A u. B	8. Januar bis 11. März 1918	267-274
„ der 17. u. 18. Armee:	12. März bis 30. Juni 1918	275-292
„ „ 1. „	1. bis 17. Juli 1918	293-298
„ „ 7. „	18. Juli bis 15. September 1918	299-313

Im Osten:

Bei der 9. Armee:	30. November 1914 bis 12. März 1915	41-90
„ „ 10. „	13. Juli bis 12. September 1915	91-114

Im Südosten:

Bei der Heeresgruppe Mackensen	11. Oktober bis 8. November 1915	115-136

Im Süden:

Bei der 14. Armee:	7. September 1917 bis 4. Januar 1918	233-266

König Wilhelm II. von Württemberg

Herzog Wilhelm von Urach, Graf von Württemberg

Divisions-Kommandeur bis 5. Januar 1917

Im Westen 1914

Bei der 5. Armee:

21.8.-27.8.14: Schlacht bei Longwy-Longyon

28.8.-1.9. Schlacht an der Maas

2.9.-3.9. Erste Schlacht bei Varennes

6.9.-11.9. Schlacht bei Vaubécourt-Sommaisne

17.9.-24.9. Zweite Schlacht bei Varennes, Kämpfe am Ostrand des Argonnenwaldes

Bei der 4. Armee:

25.9.-7.10.14: Kämpfe im Argonnenwald und an der Aisne

An der Kriegsbrücke über die Mosel bei Niederham — Maj. Wöllwarth

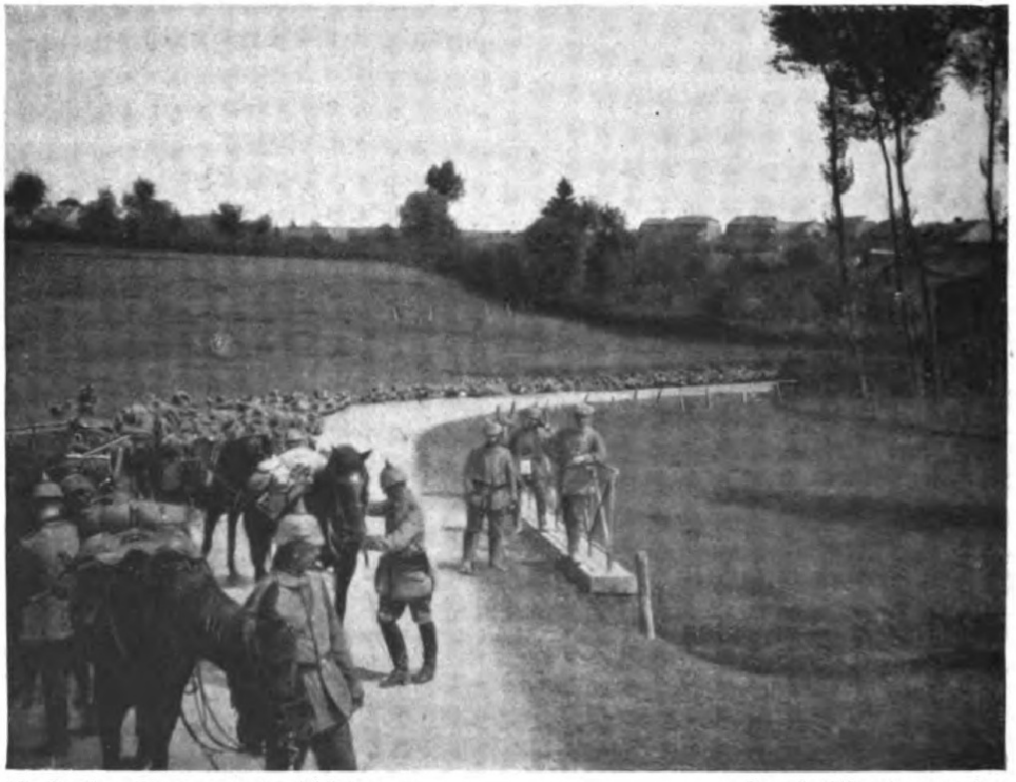

Rast der Truppen bei Udange — St. H. Wiedersheim

Die erſten Verwundeten der 26. I. D. an der belgiſchen Grenze — Rittm. Dinkelacker

Biwak der S.K. 33 bei Nieder-Kerſchen — St. A. Fritz

Durch Mussy la Ville — St. A. Wiedersheim

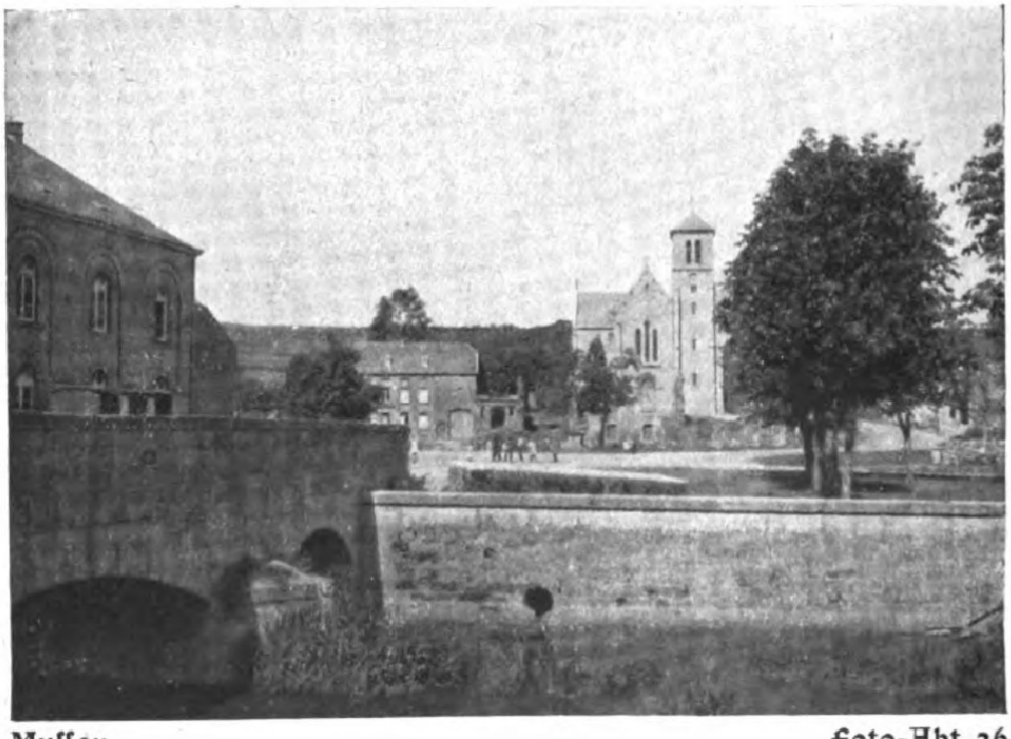

Musson — foto-Abt. 26

Barancy — foto-Abt. 26

St. Pancré — foto-Abt. 26

Gorcy — Foto-Abt. 26

Ausschwärmende Truppen bei Tellancourt — St. A. Wiedersheim

La fresnoy sur Montagne — foto-Abt. 26

Montigny — foto-Abt. 26

Landſturmmann mit franzöſiſchem Plünderer Rittm. Dinkelacker

Artillerie-Beobachtungsſtand bei Longwy St.A. Fritz

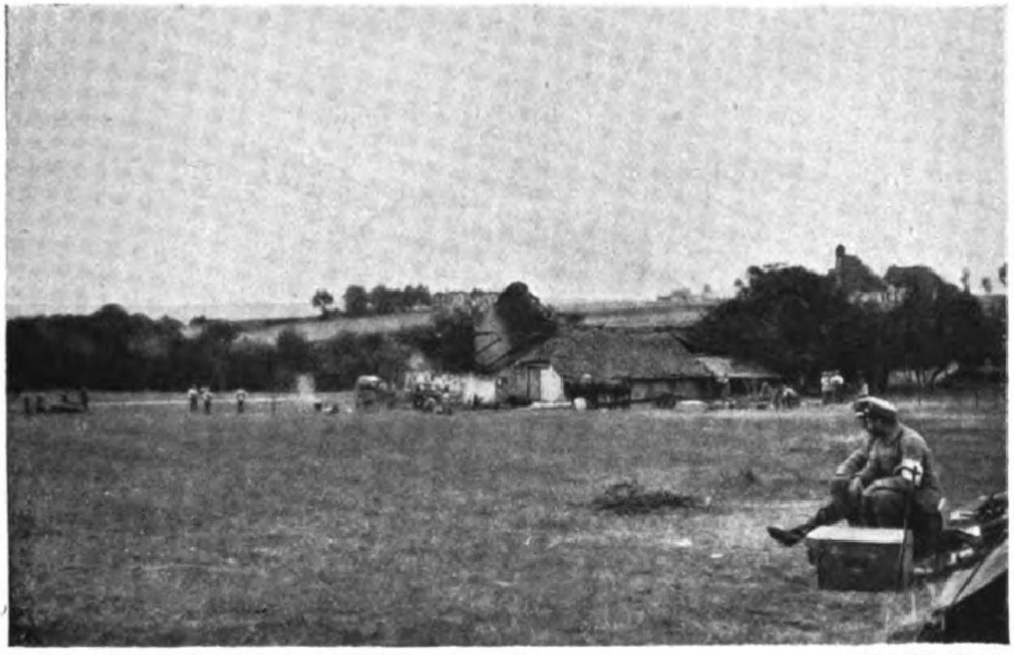

Hauptverbandplatz der S.K. 33 vor Longwy St.A. fritz

Großer Platz in Longwy am Tag der Einnahme St.A. fritz

Eingang zur Feſtung Longwy — V. Feldw. Sippel

Longyon — Foto-Abt. 26

Rathaus in Longyon — Foto-Abt. 26

Straße Longyon—Noërs — Foto-Abt. 26

Noërs — Int. Rat Kopp

Französische Geschütze bei Noërs — Int. Rat Kopp

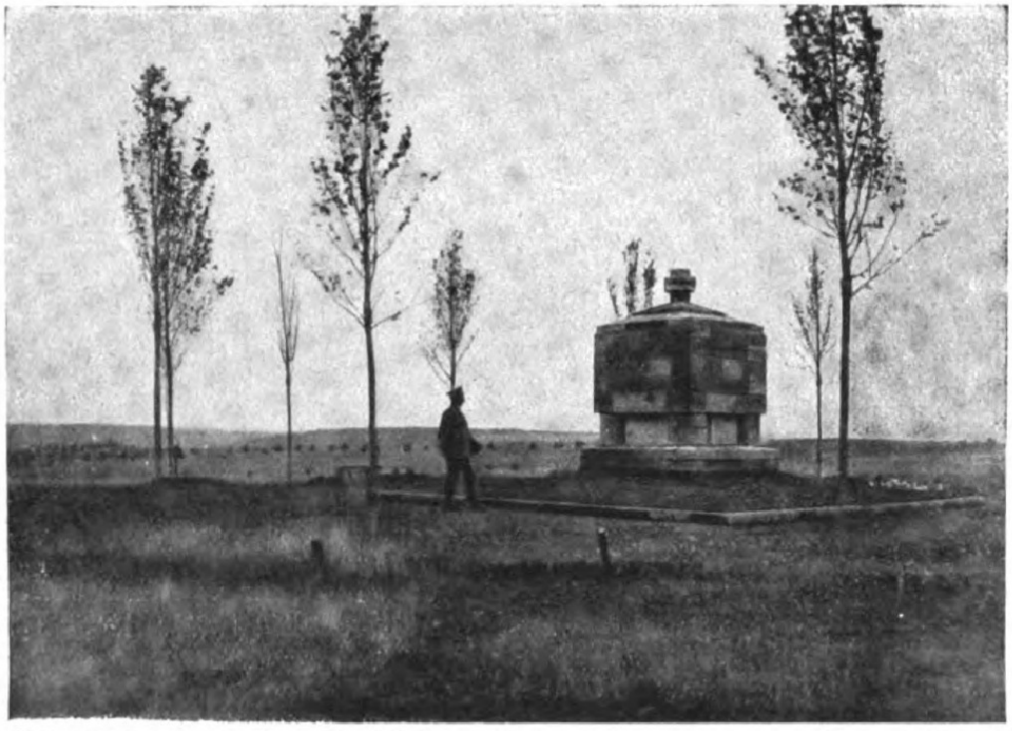

Denkmal auf dem Schlachtfeld von Longyon — Foto-Abt. 26

Sonntagsreinigung im Biwak — Rittm. Dinkelacker

Raſt der K. Br. Tr. 13 — Rittm. Dinkelacker

Zwei Gefangene des K. Br. Tr. 13 — Rittm. Dinkelacker

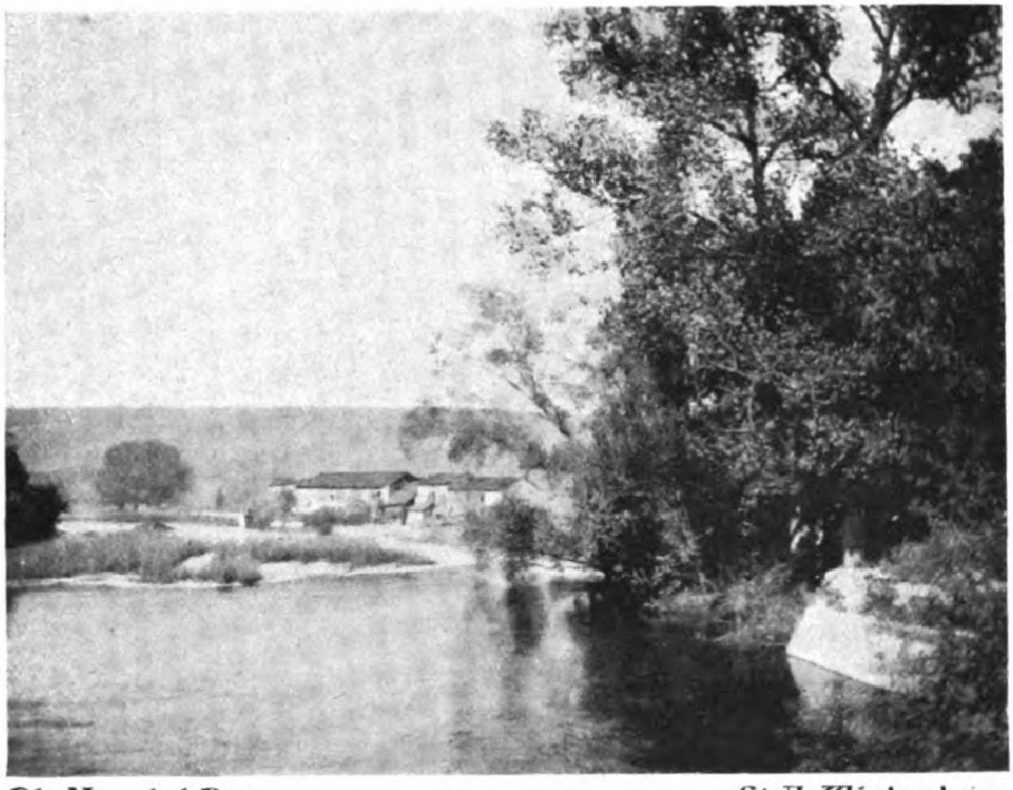

Die Maas bei Dun — St. A. Wiedersheim

Straße in Dun — St. A. Wiedersheim

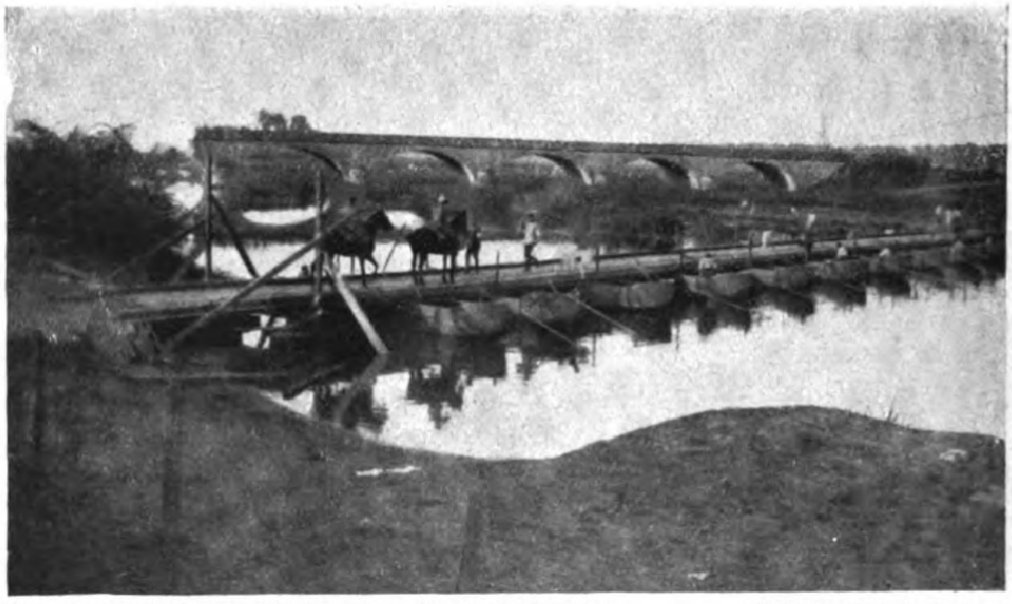

Pontonbrücke des K. Br. T. 13 über die Maas bei Sallsey — Rittm. Dinkelacker

Sallsey an der Maas — Rittm. Dinkelacker

Maasübergang bei Salley — St. A. Wiedersheim

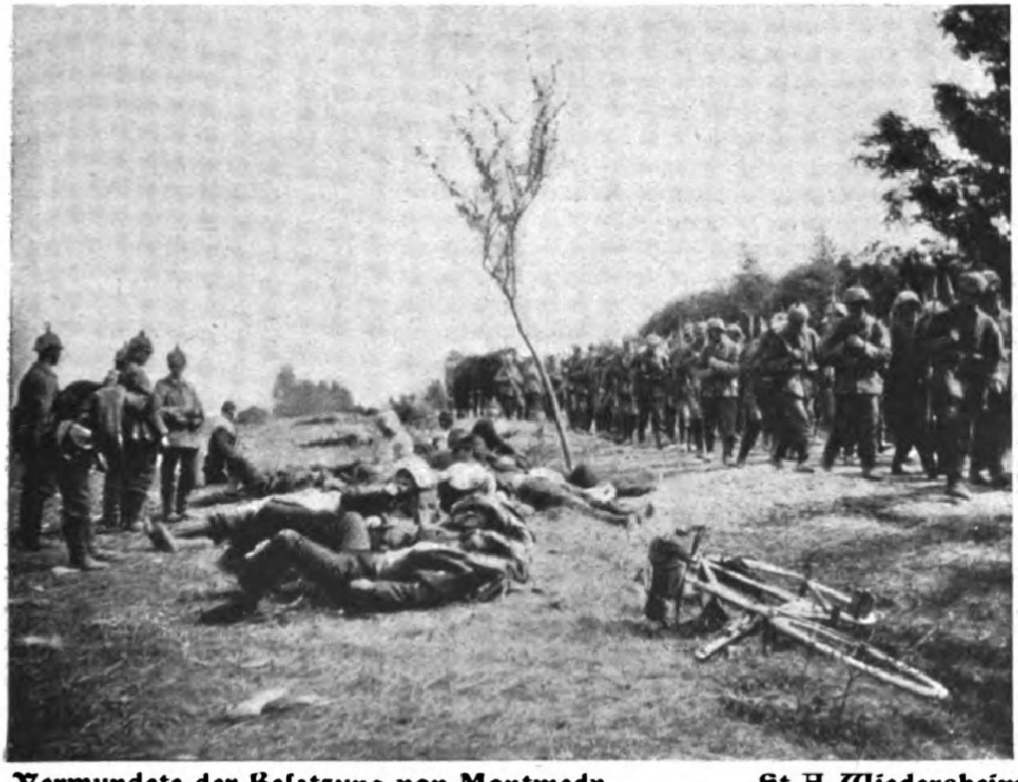

Verwundete der Besatzung von Montmedy im Bois de Brandeville — St. A. Wiedersheim

Beſprechung beim Div. Kommandeur Int. Rat Kopp

Ulanen in Beauclair Rittm. Dinkelacker

Kirchplatz in Grand failly — St. A. Wiedersheim

Beitreibung in Petit failly — St. A. Wiedersheim

D. St. bei Landres — Int. Rat Kopp

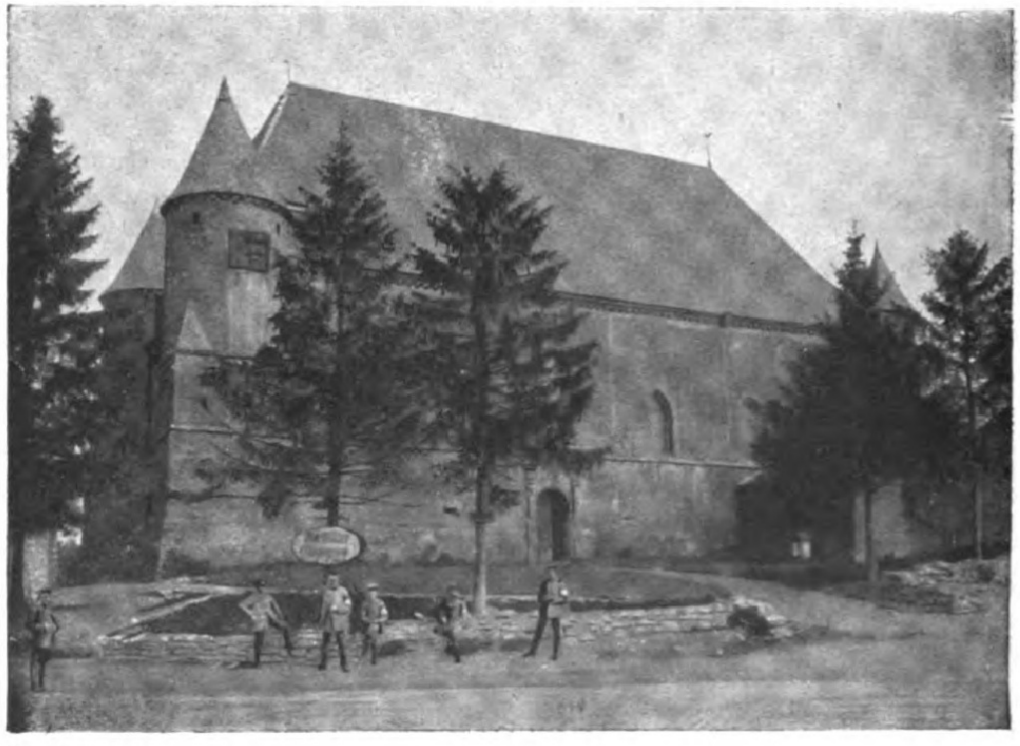

St. Juvin

Württ. Landwehr-Artillerie St. A. fritz

Div. Stab in den Argonnen Int. Rat Kopp

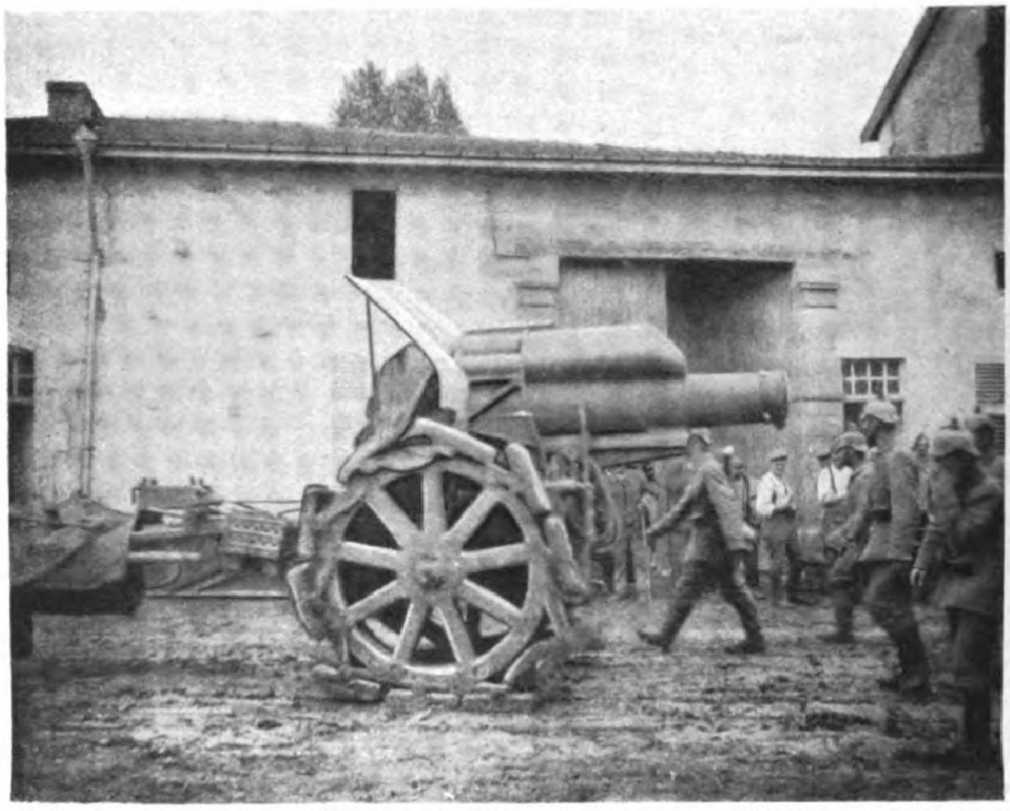

21 cm Mörſer auf dem Weg nach Sommaiſne St.A. Wiedersheim

Generalkommando XIII. A.K. auf dem Rückmarſch durch die Argonnen Hptm. Heinrich

Cornay

Chatel

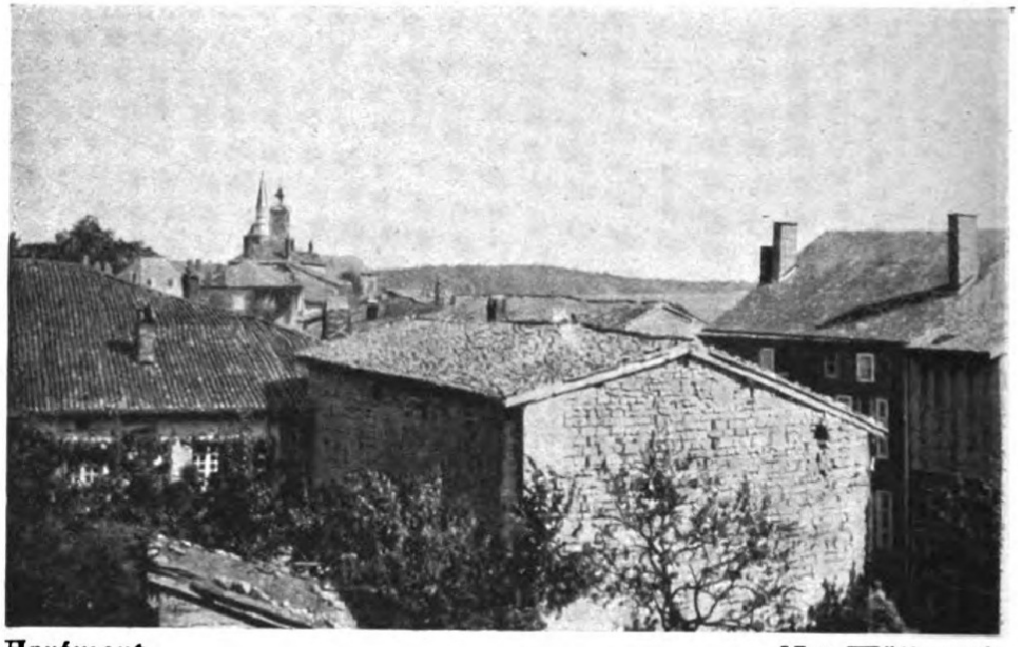

Aprémont — Maj. Wöllwarth

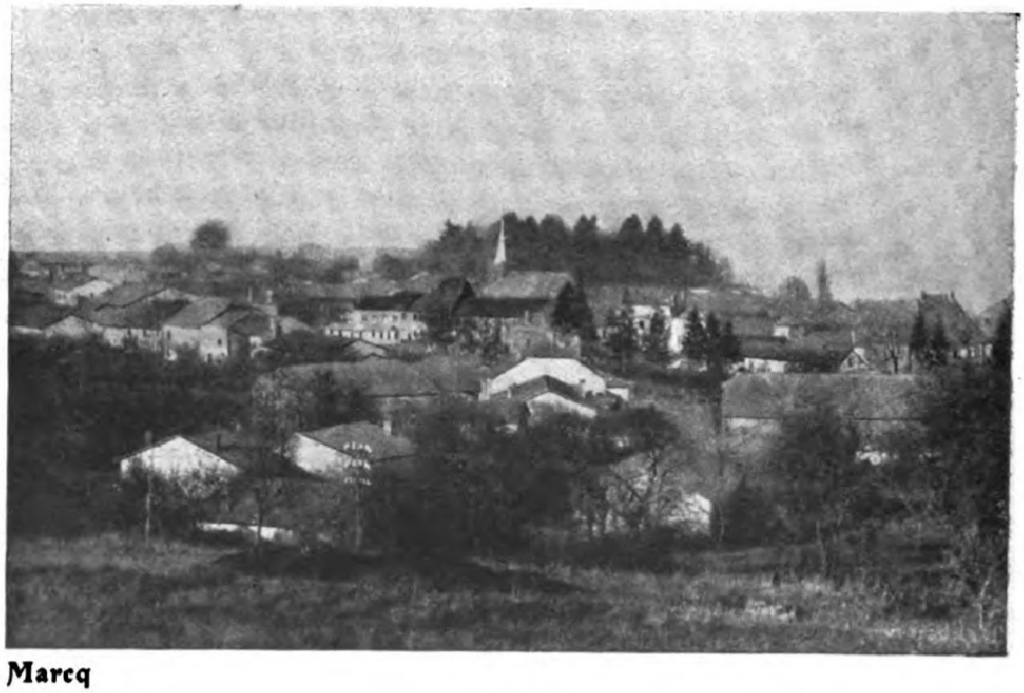

Marcq

Raſt bei Grandpré — St. A. Fritz

Senuc — Foto-Abt. 27

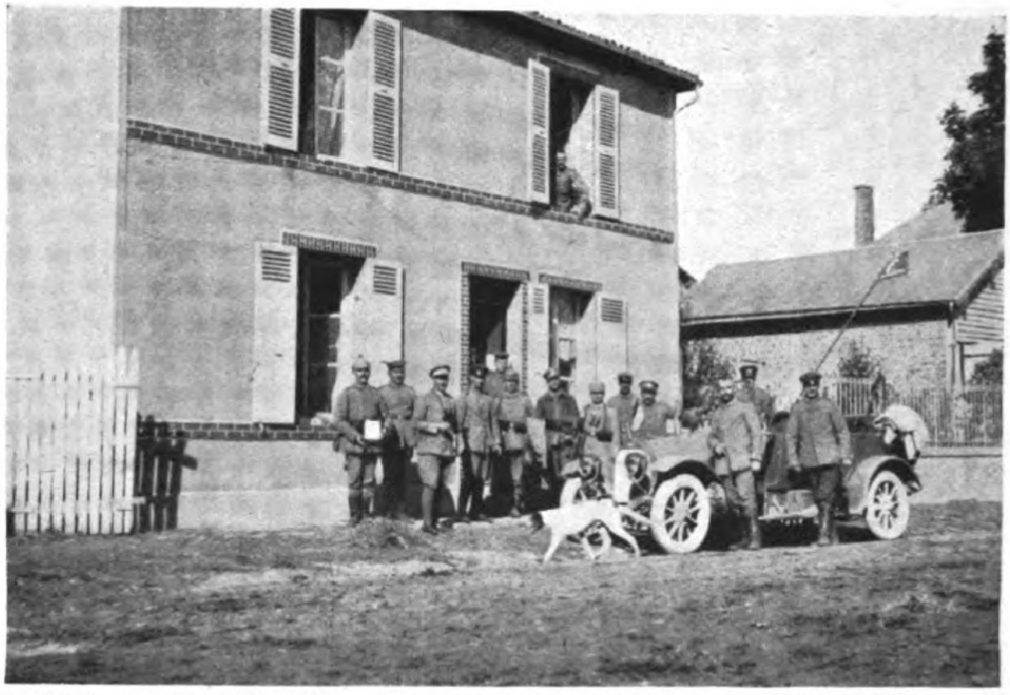

D. St. Q. in Montcheutin — Maj. Wöllwarth

Weiher in Montcheutin — St. A. Wiedersheim

Bei der 6. Armee:

20.10.-27.10.14:	Schlacht bei Lille
21.10.	Kämpfe um Château de flandres
22.10.	Wegnahme von le Maisnil
23.-27.10.	Kämpfe bei fromelles
30.10.-26.11.	Schlacht bei Ypern
31.10.	Erstürmung von Messines

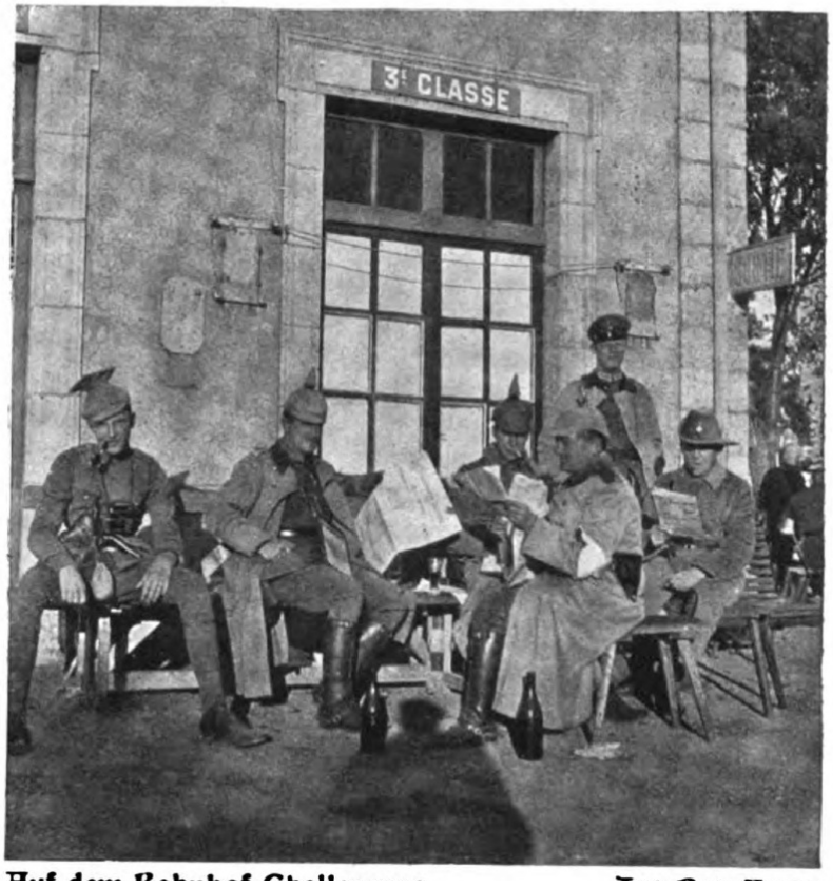

Auf dem Bahnhof Challerange — Int. Rat. Kopp

Rathaus in Valenciennes — U. Off. Levi

St. Amand — Int. Rat Kopp

Marktplatz in Lille — Foto-Abt. 26

Theater in Lille Foto-Abt. 26

Bahnhofſtraße in Lille Foto-Abt. 26

D. St. Q. in Roncq — Int. Rat Kopp

Eingezogene Fahrräder vor dem Rathaus in Roncq — St. A. Fritz

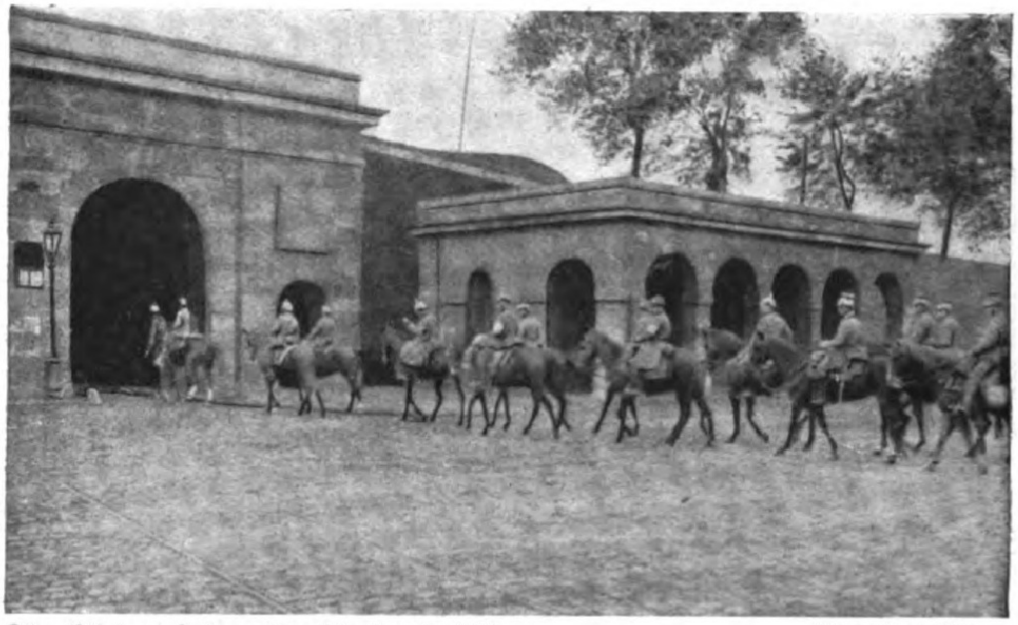

Div. Stab auf dem Marſch durch Lille — Int. Rat Kopp

Gefechtsſtand des G.K. am Bahnhof Erquinghem — Lt. Mayer

Div. Stab in Erquinghem

S.K. 3 in Escobecq O.Hp. Hartmann

Château de Flandres V. Feldw. Sippel

Château de Flandres V. Feldw. Sippel

Engliſcher Schützengraben am Château de Flandres V. Feldw. Sippel

La Fresnoy

Fromelles O.H. Kapff

B.-Stelle der 2.65 bei Hubers Hptm. Heinrich

Kirche in Warneton

Rathaus in Warneton — St. A. Fritz

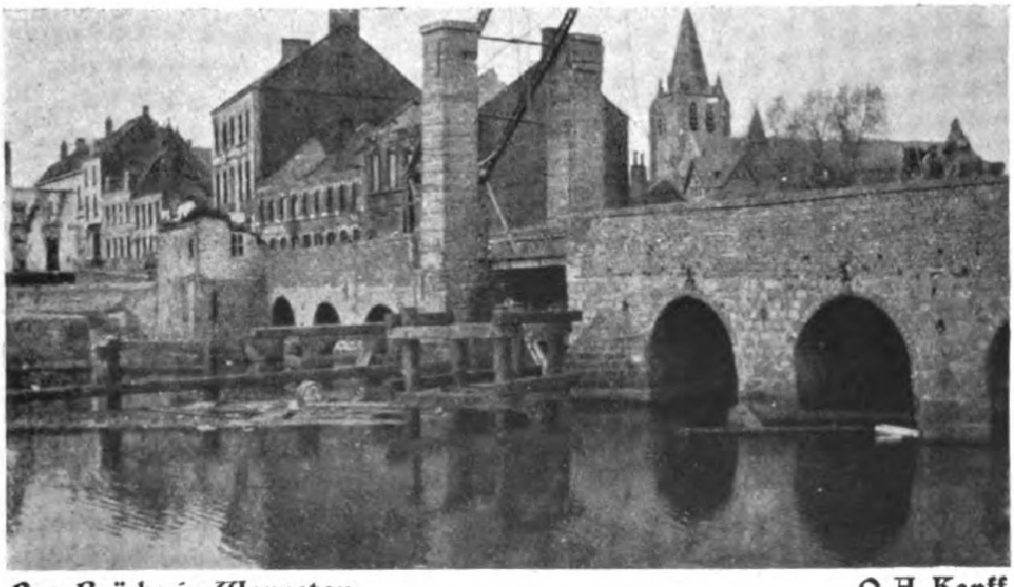

Lys-Brücke in Warneton — O. A. Kapff

B.-Stelle vor Meſſines St. A. Bantlin

Im eroberten Meſſines Hptm. Heinrich

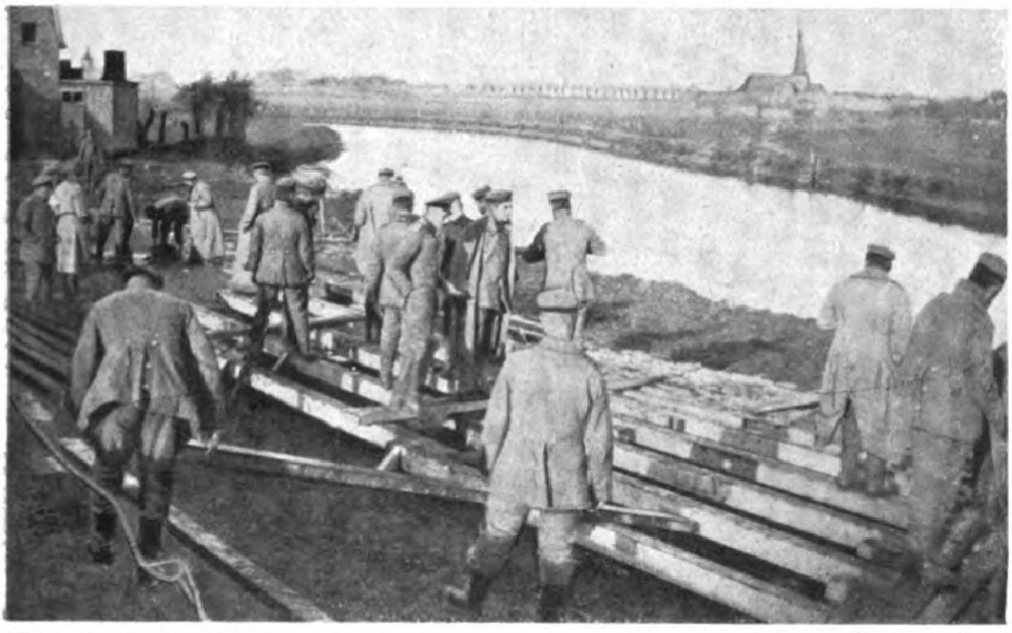

Bau einer Lys-Brücke — Rittm. Dinkelacker

Herzog Urach-Brücke bei Bas Warneton — St.A. Fritz

Im Osten 1914-1915

Bei der 9. Armee:

30.11.-17.12.14: Schlacht bei Sanniki

5.12. Sturm auf Ilow
12.12. Erstürmung des Parks von Wszeliwy
13.12. Verfolgungs-Gefecht bei Giszyce

18.12.14-15.3.15: Schlacht an der Bzura

18.12. Übergang über die Bzura
19.12.-13.2. Kämpfe bei Zylin und Dachowo
14.2.-12.3. Kämpfe bei Kenszyce
12.3. Marsch an die Rawa

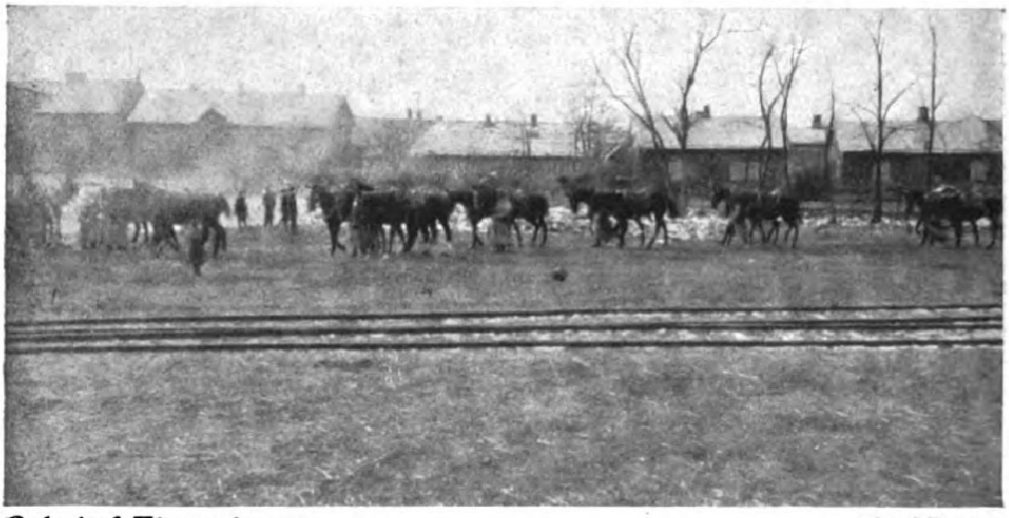

Bahnhof Alexandrowo — Lt. Mayer

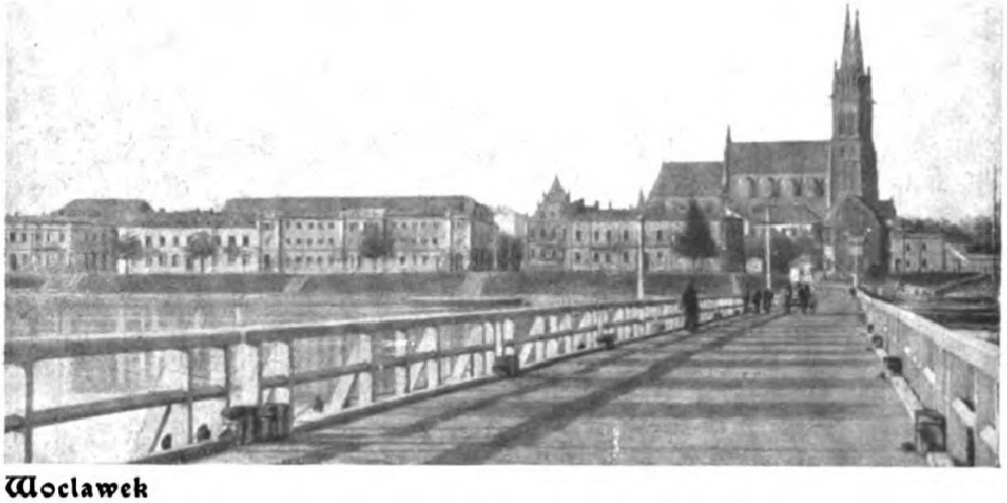

Woclawek

Straße Sanniki—Skarada

Verlaſſener Schützengraben bei Wlzeliwy — Hptm. Kern

Osmolin — Lt. Deſſecker

Niedergebranntes Polendorf — Lt. Deſſecker

Brzozow Stary — O.Ap.Hartmann

Kirche in Rybno — O.Ap.Hartmann

Div. Gef. Stand Skarada

Ruſſiſche Gefangene bei Gombin

Rittm. Dinkelacker

Schloß Rybno (K. H. Q. XIII. A. K.) Int. Rat Kopp

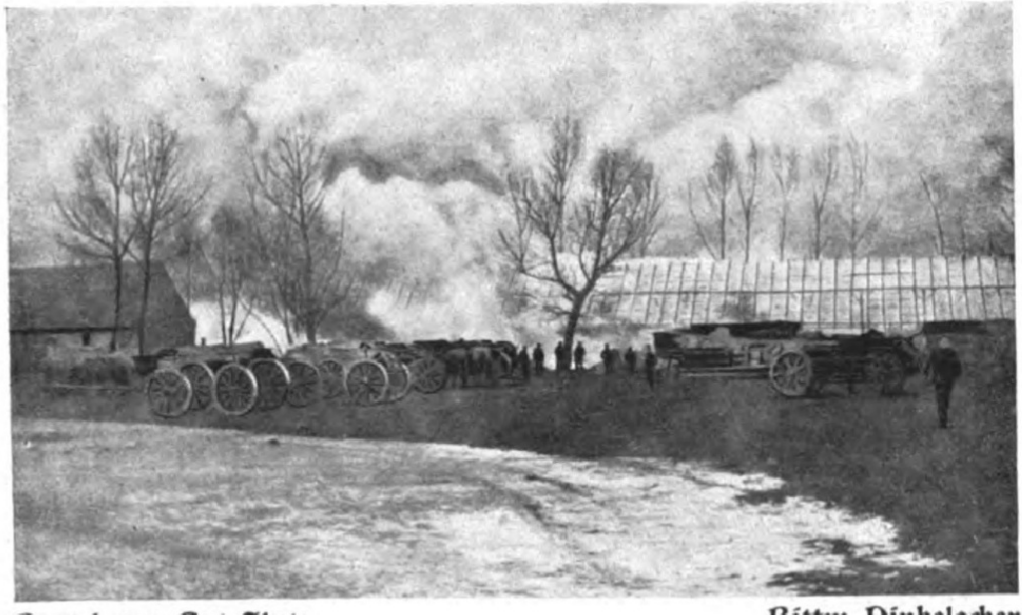

Brand von Gut Zlota Rittm. Dinkelacker

Gefangene ruſſiſche Offiziere — Rittm. Dinkelacker

Bienenſtände in Emiljanow — St. H. Fritz

Vor dem Div. St. Q. in Emiljanow — Rittm. Dinkelacker

Kirche von Kozlow-Szlachecki

Brücke über die Bzura bei Kozlow-Szlachecki Lt. Ruoff

Brücke über die Bzura Lt. Ruoff

Reg.St.125 vor dem Bzura-Häuschen V.feldw. Sippel

St. Q. der 52. I. B. an der Bzura Rittm. Dinkelacker

An der Bzura — Lt. Ruoff

Beim Waſſerholen — Rittm. Dinkelacker

Volltreffer in einem Ponton — Rittm. Dinkelacker

Flüchtlingsquartier — Rittm. Dinkelacker

Gut Braki — Int. Rat Kopp

Jeziorko — Int. Rat Kopp

Reg. St. Q. f. H. 29 an der Bzura — Rittm. Dinkelacker

Sägewerk im „Schwarzwald“ Rittm. Dinkelacker

Stallung im „Schwarzwald“ Rittm. Dinkelacker

Köhlerei im „Schwarzwald“ Rittm. Dinkelacker

Köhlerei im „Schwarzwald“ Rittm. Dinkelacker

Ankunft der Weihnachtspoſt — Rittm. Dinkelacker

Bahnwärterhaus Zylin — Lt. Stälin

Off.-Q. 1. u. 2. 29 — Lt. Stälin

Geſprengte Eiſenbahnbrücke bei Zylin — Lt. Ruoff

Feldgottesdienſt im „Schwarzwald“ Rittm. Dinkelacker

Bei Kozlow-Szlachecki V. Feldw. Sippel

Hochſtand im „Schwarzwald“ Rittm. Dinkelacker

21 cm Mörſer im „Schwarzwald“ Rittm. Dinkelacker

Polniſcher Jude — Rittm. Dinkelacker

Spinnende Polin — Rittm. Dinkelacker

Zweifacher Glückstag — Rittm. Dinkelacker

„Nur für Offiziere“ — Rittm. Dinkelacker

Straße nach Lowicz — Rittm. Dinkelacker

Geburtstagſtändchen in Patoki — O. Lt. v. Schmeling

Div. Gefechtsſtand bei Kenezyce

Winterkleidung im „Schwarzwald“ Rittm. Dinkelacker

Ruſſengräber in Dembsk — O. Hp. Hartmann

Zuſammenfluß von Bzura u. Rawka — Lt. Haarburger

Gefechtsfeld von Zylin — O. A. Kapff

Mühle an der Rawka — O. St. A. Weiſe

B.-Stelle II. 29 bei Gut Dembsk — Lt. Stälin

Feuerſtellung bei Zylin — Lt. Ruoff

Soldaten-Friedhof in Gongolin — Rittm. Dinkelacker

Hindenburgplatz in Lowiez — Lt. Deſſecker

Lowiez — Lt. Deſſecker

An der Rawka — Hptm. v. Türkheim

Lowiez — Lt. Deſſecker

Mühle Patoki (25. Febr. 15) — O. Lt. v. Schmeling

Auf dem Marſch gegen Rawa — O. Hp. Hartmann

Fahne der Grenadiere bei Rogow — Rittm. Dinkelacker

Vom Beſuch S. M. des Kaiſers bei Lowicz — Lt. Ruoff

Petrikauerſtr. in Lodz — Rittm. Dinkelacker

Bei der 12. Armee:

21. 3.-12. 7. 15: Stellungskämpfe nördlich Przasnysz
13. 7.-16. 7. Durchbruchsschlacht bei Przasnysz
17. 7.-24. 7. Verfolgung an den Narew
18.-24. 7. Kampf um die Festung Rosshan
23. 7.-3. 8. Schlacht am Narew
4. 8.-6. 8. Schlacht am Oßbach
7. 8.-10. 8. Schlacht bei Ostrow
11. 8.-12. 8. Schlacht bei Tschischew
13. 8.-18. 8. Verfolgung an die Biala
19. 8.-25. 8. Schlacht bei Bielsk
26. 8.-5. 9. Verfolgung über den Swislocz u. die Naumka
5.-7. 9. Schlacht bei Wolkowysk
8. 9. Schlacht an der Zelwianka

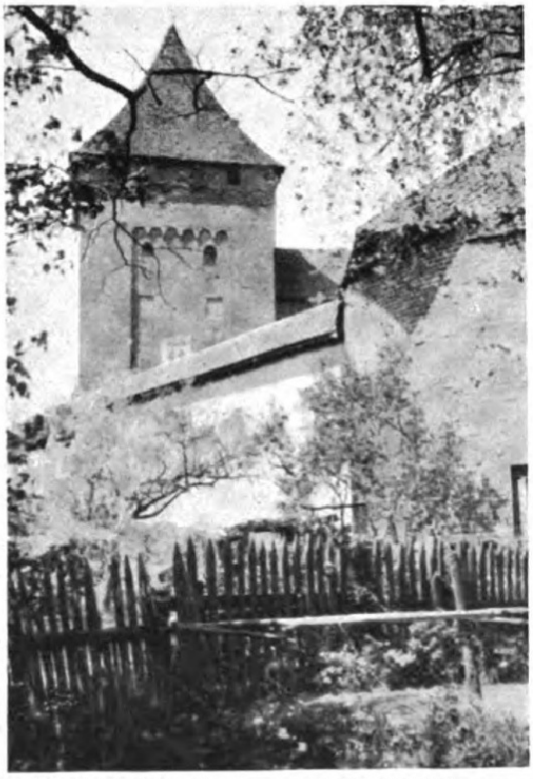

Schloß Neidenburg O.A. Waldmann

Neidenburg V.feldw. Sippel

Neidenburg — V. Feldw. Sippel

Kirche in Muſchaken — Rittm. Dinkelacker

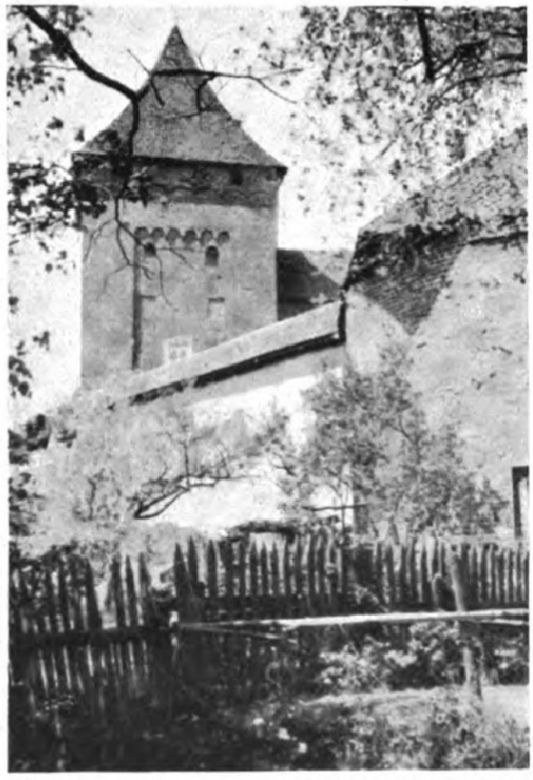

Schloß Neidenburg O.A. Waldmann

Neidenburg V.Feldw. Sippel

Neidenburg — V. Feldw. Sippel

Kirche in Muſchaken — Rittm. Dinkelacker

Straßenwalze Muſchaken—Kleinmühlen Rittm. Dinkelacker

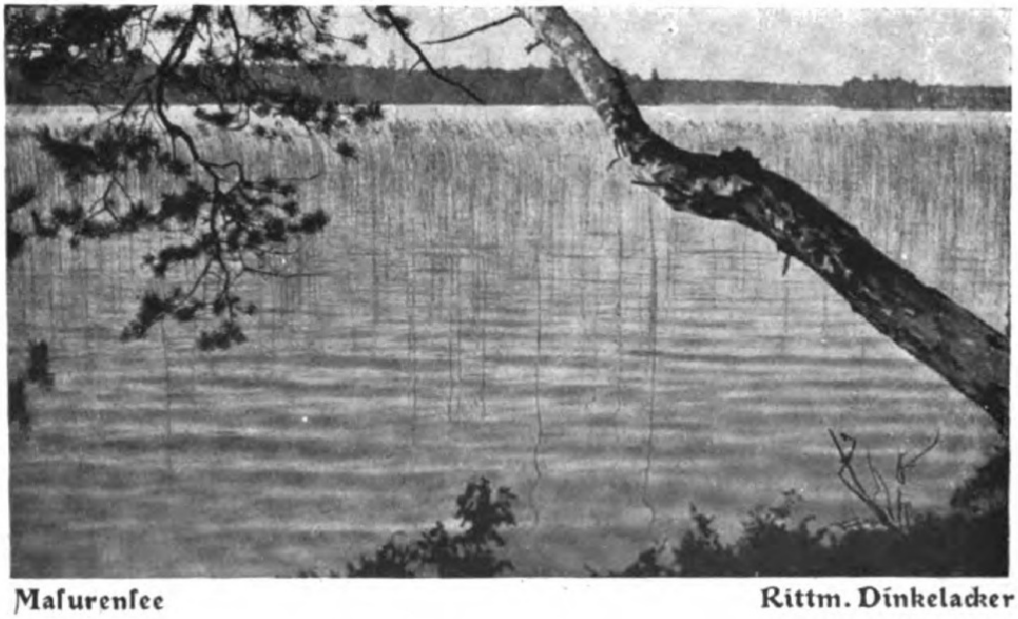

Maſurenſee Rittm. Dinkelacker

Straße Neidenburg – Muſchaken — Rittm. Dinkelacker

Deutſch-ruſſiſche Grenze bei Janowo — V. Feldw. Sippel

Janowo — V. Feldw. Sippel

L. M. K. I. 29 beim Tränken — O. Lt. Roſer

Landſturm beim Straßenbau bei Krzynowloga Mala („Kleinmühlen")

Br. St. Q. Kaki Mroczki Lt. Koch

Gutshof Maj. v. Baumer
Romany Sebory

Mühle bei Grabowo O.Lt. Kurtz

Polen bei Reinigungsarbeiten in Lanienta St.A. John

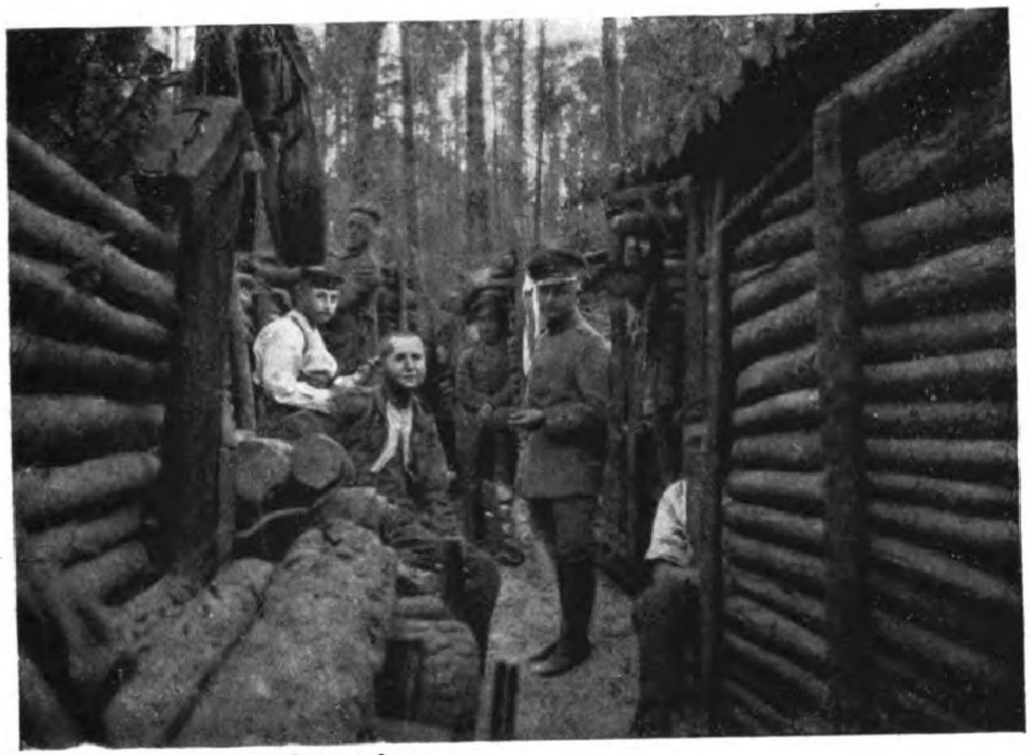

Im Streitwald bei Czarcaſte

Im Streitwald bei Czarcaſte St. H. John

Beerdigung im Streitwald — Lt. Walter

Spaniſche Reiter im Streitwald

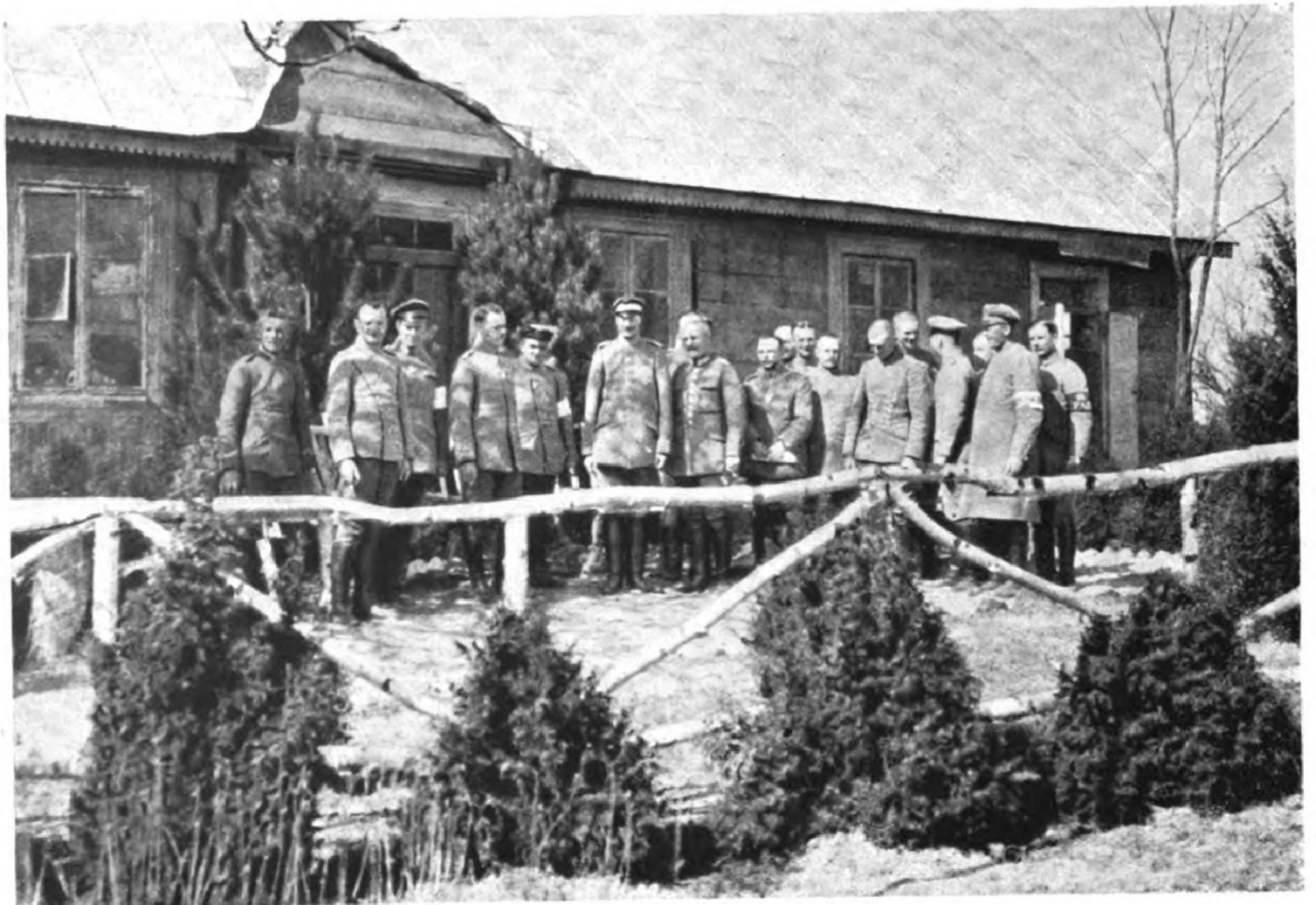

Div. Stab in Ostrowe-Zbrochy („Ostheim")

Kapelle bei Oſtrowe-Zbrochy — Rittm. Ebbinghaus

Kaki Mroczki — Hptm. Roger

Zwei gute Freunde — Rittm. Ebbinghaus

Janowienta — O. St. A. Weiſe

Brand in Lanienta — O.H. Waldmann

Gewehr-Granatenwerfer — Lt. Walter

Grabenpflaſterung — Lt. Walter

Panje-Quartier in Morawy-Wielkie

Bei Krajewo-Darmopychy — Lt. Koch

Feuerpause — Lt. Haarburger

Stab II. 125 in Suwino — St. A. John

Im Streitwald — O. Lt. Burr

Beim Hüttenlager Loje — Rittm. Ebbinghaus

Eingang zum Minenſchacht im Streitwald O.Lt. Burr

Auf Höhe 133 vor Przasnysz — Lt. Haarburger

Gefechtsſtand I. 29 vor Przasnysz — Lt. Koch

Mchowo

Muſchaken: „Der König kommt.“ Rittm. Dinkelacker

S. M. der König in Kleinmühlen V. Feldw. Sippel

Allerhöchste Auszeichnung

O.A. Waldmann

Blick vom Graben auf Höhe 162, 164 — Hptm. Roger

Oglenda in Brand geſchoſſen — O. St. A. Weiſe

Marjanowo — Hptm. Kern

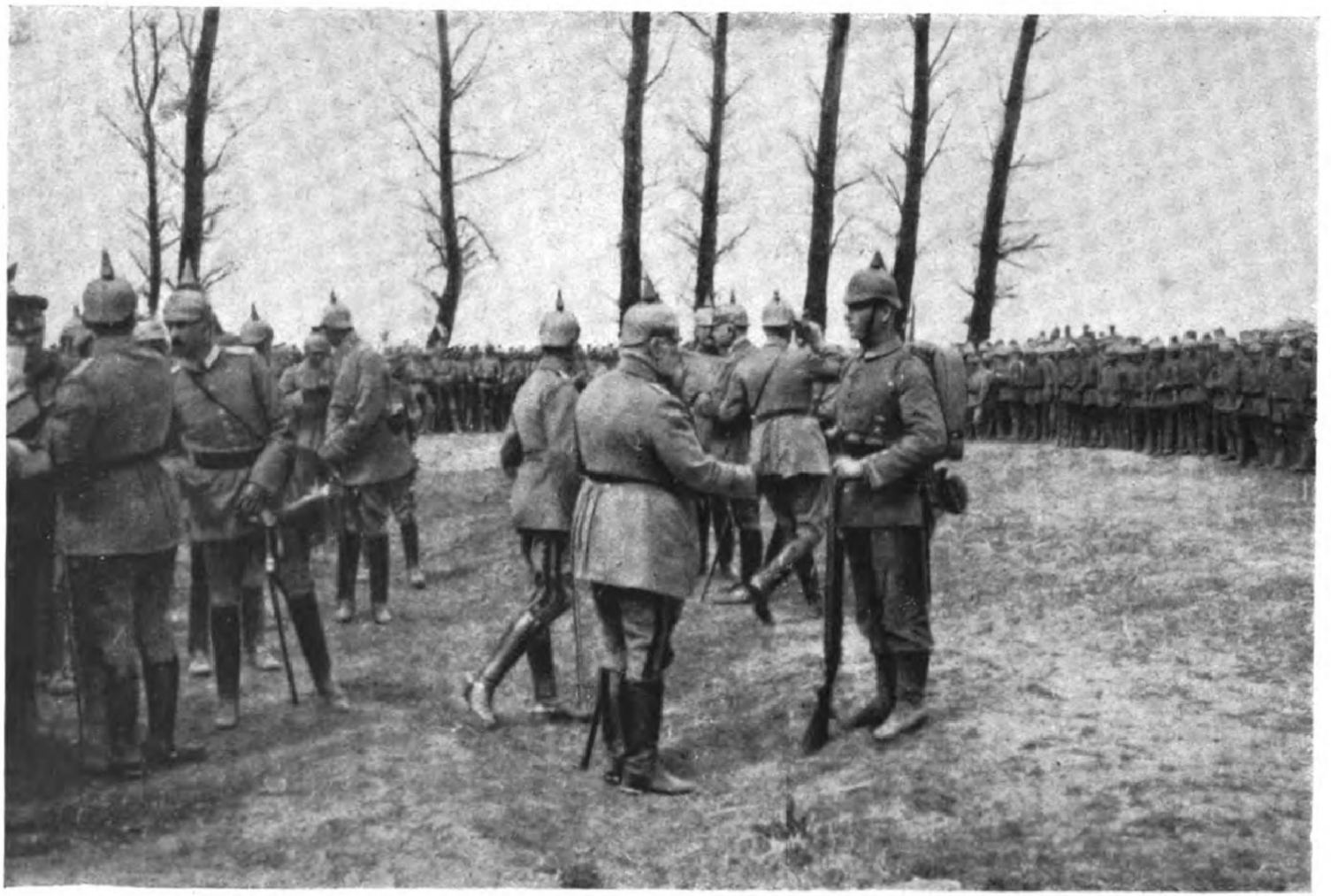

Allerhöchste Auszeichnung

O.A. Waldmann

Blick vom Graben auf Höhe 162, 164 — Hptm. Roger

Oglenda in Brand geſchoſſen — O. St. A. Weiſe

Marjanowo — Hptm. Kern

Der Brief nach Hauſe — O. Lt. Burr

Beim III. 125 — V. Feldw. Sippel

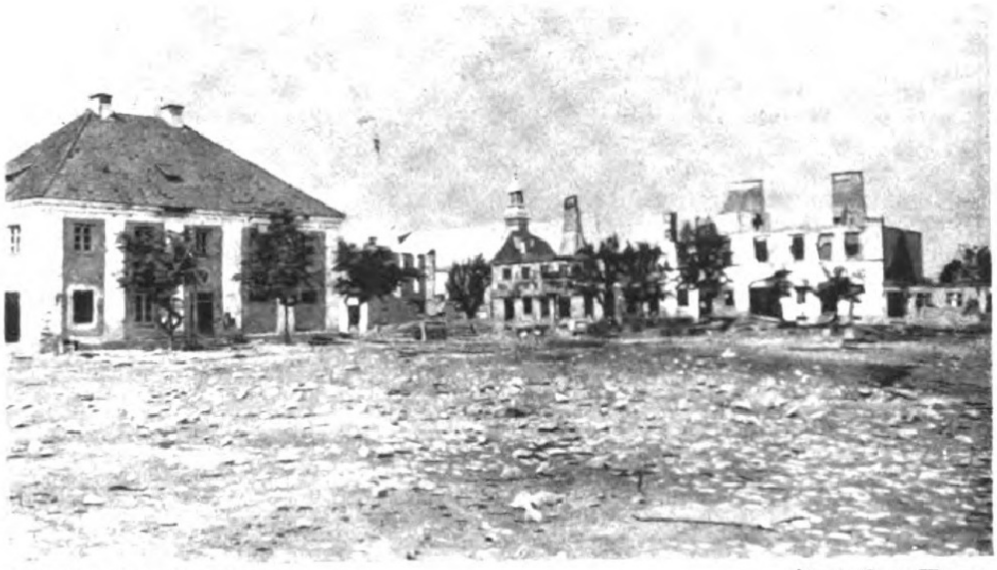

Marktplatz in Przasnysz — Int. Rat Kopp

Klosterkirche in Przasnysz — Int. Rat Kopp

Przasnysz — O.H. Waldmann

Kasernenkirche in Przasnysz — Int. Rat Kopp

Ruſſiſche Offenſive

Bramura-Schanze bei Ploniawy — Rittm. Ebbinghaus

Kirche auf der Gory — Int. Rat Kopp

Die Gory-Kſchiſhewßkija — Int. Rat Kopp

Ruſſiſche Stellung auf der Gory — Hptm. Kern

Ruſſ. Stellung auf der Gory — O.Lt. v. Schmeling

Ruſſiſche Stellung auf der Gory — Int. Rat Kopp

Übergang über den Orzyc — O. Lt. v. Alberti

Schanze 132 bei Rosban — Hptm. Roger

30,5 cm Küsten-mörser vor Rosban — O.Ap. Hartmann

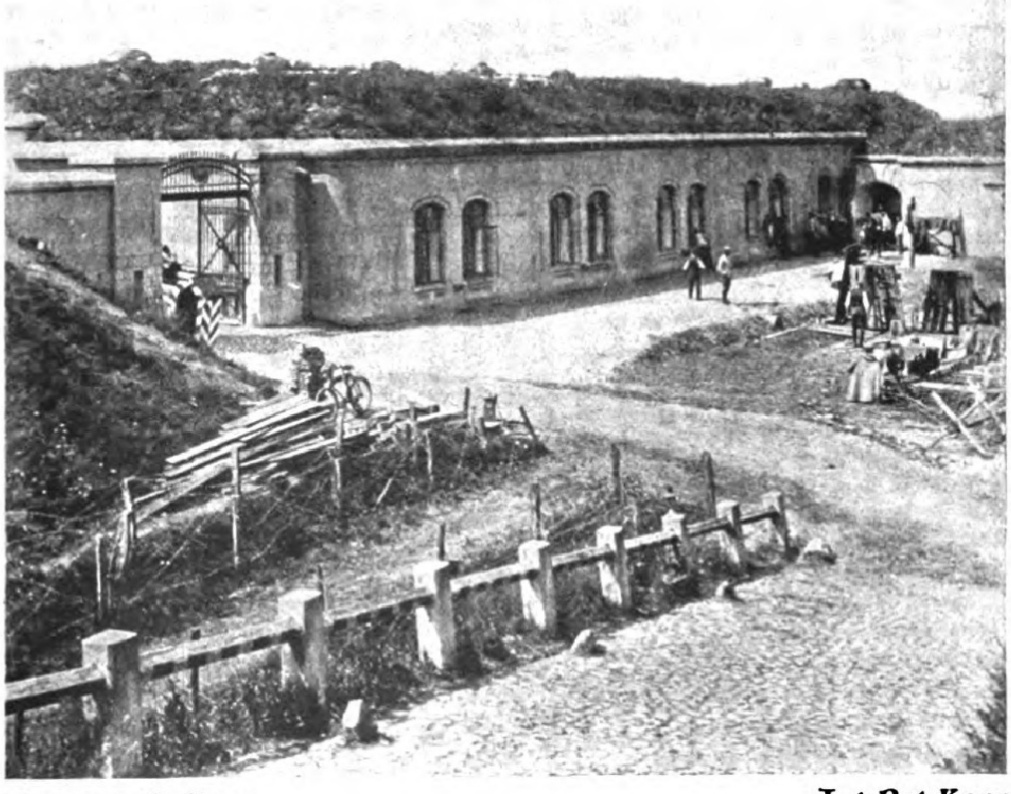

Fort von Rosban — Int. Rat Kopp

Fort von Rolban — St. A. Fritz

Kirche in Rolban — St. A. Fritz

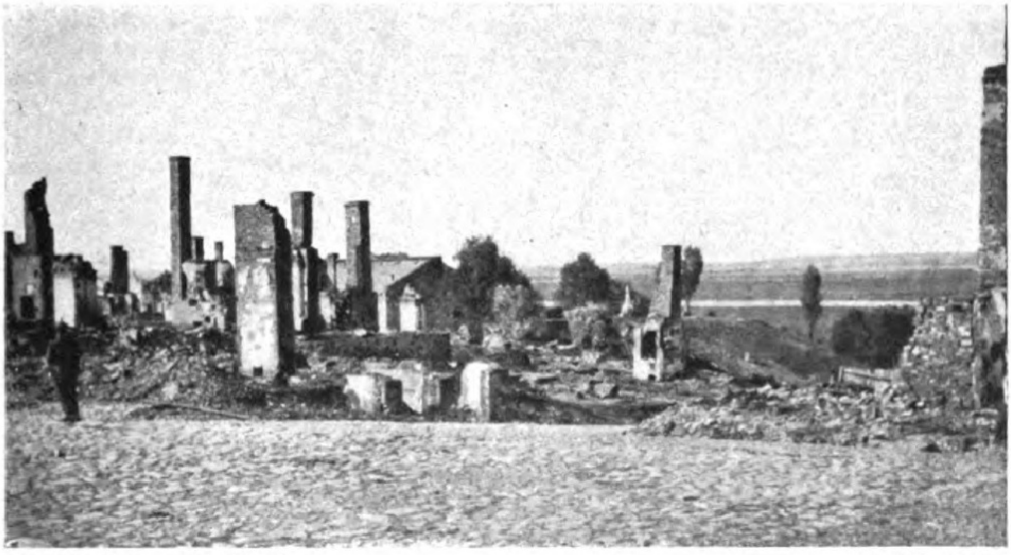

Marktplatz von Rolhan St.A. Fritz

Händler in Rolhan Lt. Haefner

Verbrannte Narewbrücke bei Rolhan — Hptm. Kern

Ulanengrab bei Napiorki — St. H. Bantlin

Übergang über den Narew — Lt. Walter

Narew-Brücke bei Dabondſek — St. A. Fritz

Granateneinſchlag am Narew — Krafft

Gefangene Ruſſen mit M. G. — Hptm. Kern

Übergang 4. 65 über die Oß bei Kunin — Lt. Müller

Rabendy-Schanze 3. 29 — Hptm. Roger

Mühle Kolko bei Bahnhof Paleki — St.A. John

Bahnhof Paſeki — Hptm. Lichtenberg

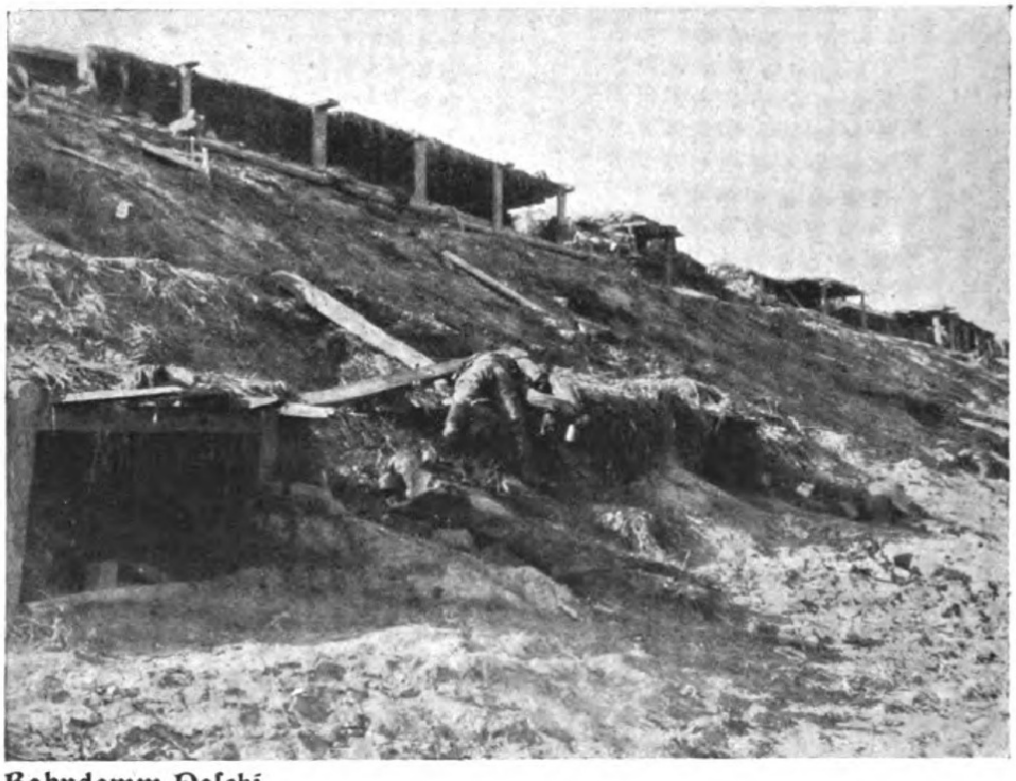

Bahndamm Paſeki

Auf dem Exerzierplatz bei Oſtrow 5. 29 Lt. Mathis

Flüchtlinge bei Luniewo-Duce St. A. Bantlin

Wyszonki O. Lt. v. Schmeling

Auf der großen Straße bei Mien Lt. Mathis

Straße in Bielsk St. A. Fritz

Nach der Einnahme von Orla — Lt. Ruoff

Kriegsrat in Narew — O. Lt. v. Schmeling

Wyszonki O.Lt. v. Schmeling

Auf der großen Straße bei Mien Lt. Mathis

Straße in Bielsk St.A. Fritz

Nach der Einnahme von Orla — Lt. Ruoff

Kriegsrat in Narew — O. Lt. v. Schmeling

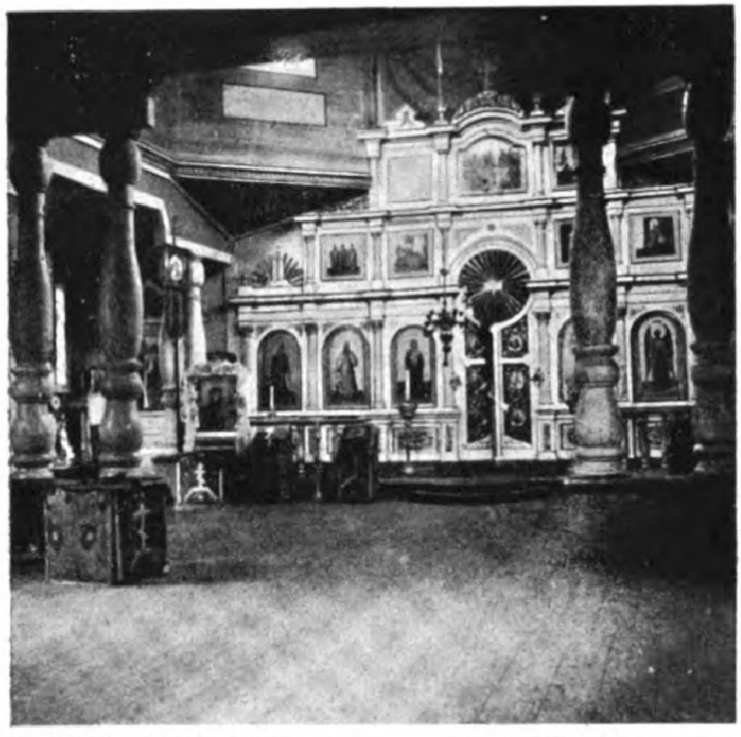

Ruſſiſche Kirche in Narew O. Ap. Hartmann

Katholiſche Kirche in Narew St. A. Fritz

Narew-Übergang bei Narew — Hptm. Roger

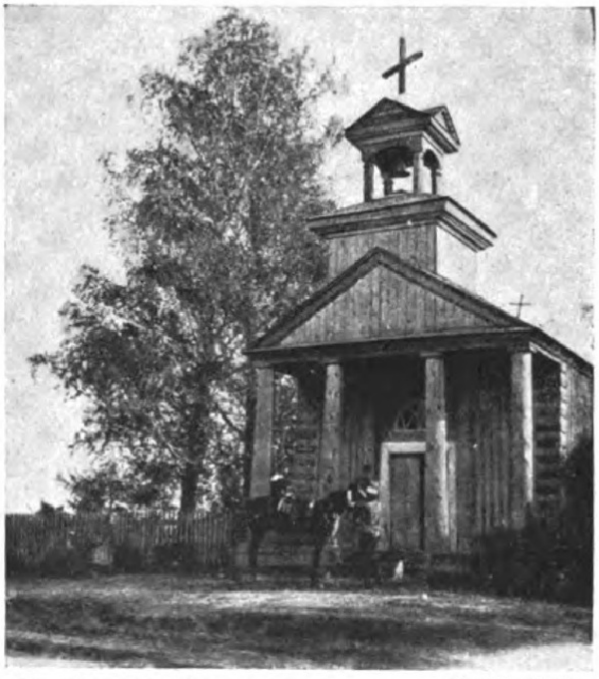

Kapelle bei Krasna — St. A. Fritz

Biwak der 1. Pi. 13 bei Juskow-Grud — Lt. Ruoff

Alte und neue Kirche in Szylowieze — St. A. Fritz

Feſſelballon auf dem Marſch — St. A. Fritz

Feuerſtellung 1. 29 am Roßbach — O.Lt. Roſer

Straße in Wolkowysk O.Lt. Burr

Kirche in Wolkowysk Lt. Mathis

Getötetes Vieh bei Wolkowysk O. Hp. Hartmann

D. St. Q. in Krjenjanica — Int. Rat Kopp

Schloß Rogozniga — St. A. Fritz

Marktplatz in Bialyſtok — Hptm. Roger

Kirche in Bialyſtok — Int. Rat Kopp

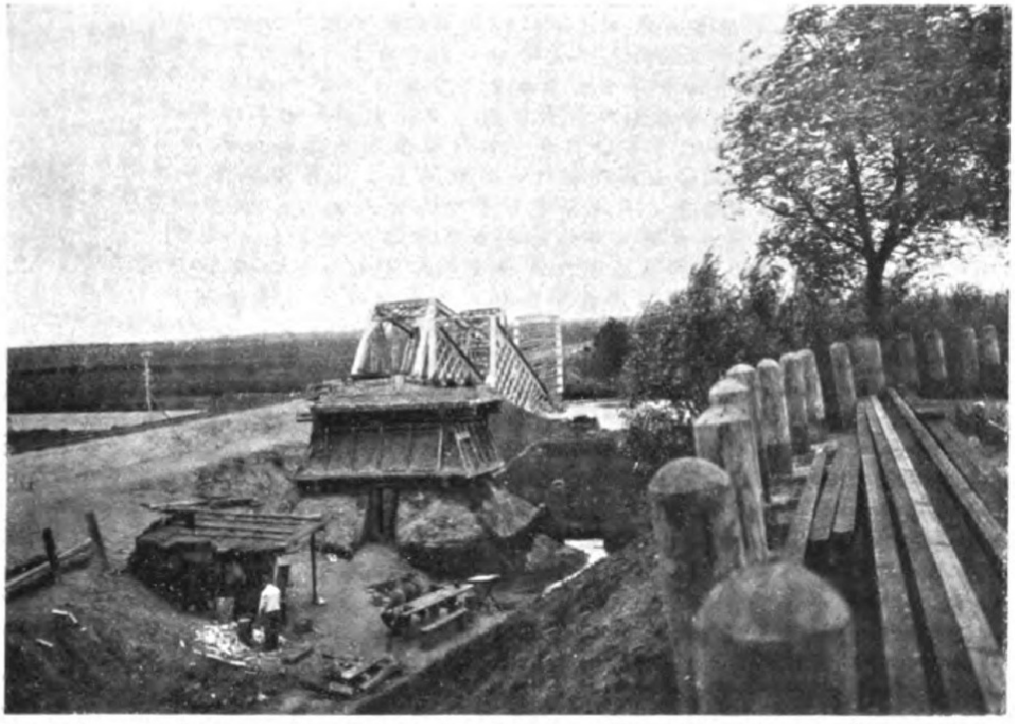

Zerſtörte Brücke an der Straße Bialyſtok—Oſſowiec Rittm. Ebbinghaus

Geſprengter Panzerturm in Oſſowiec St.A. Fritz

Marktplatz in Bialyſtok — Hptm. Roger

Kirche in Bialyſtok — Int. Rat Kopp

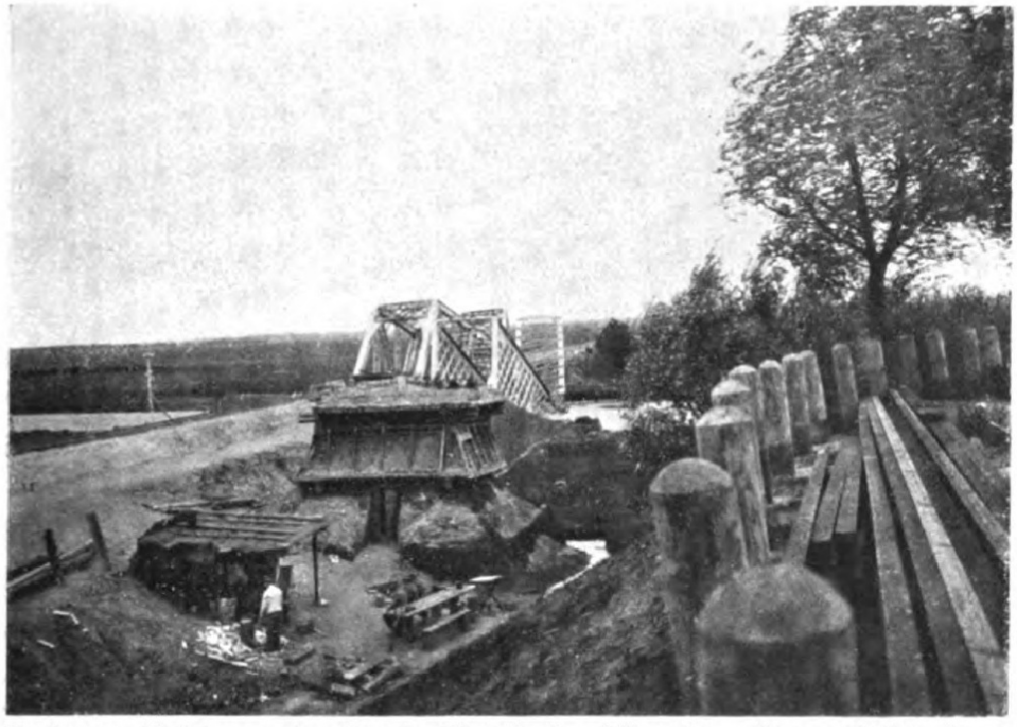

Zerſtörte Brücke an der Straße Bialyſtok—Oſſowiec Rittm. Ebbinghaus

Geſprengter Panzerturm in Oſſowiec St.A. Fritz

Brücke bei der Feſtung Oſſowiec — Lt. Ruoff

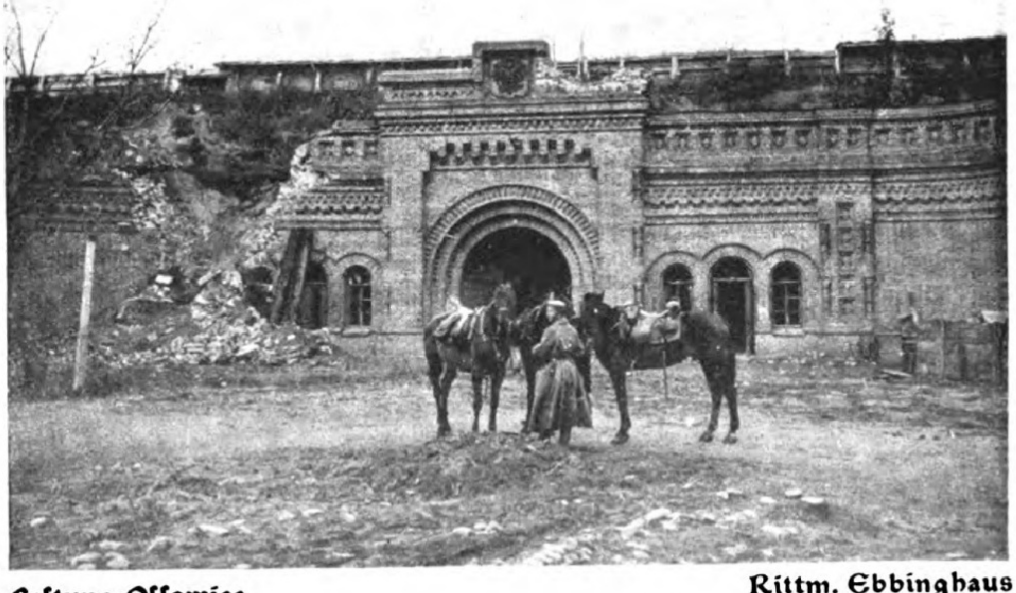

Feſtung Oſſowiec — Rittm. Ebbinghaus

Kämpfe in Serbien

Im Verband der 3. k. u. k. öſterr. Armee bei Heeresgruppe Mackenſen

1. 10.–8. 11. 15:

11.–14. 10. 15: Übergang über die Save bei Belgrad
15.–17. 10. Kämpfe am Avala
29. 10. Erſtürmung des Rudnikpaſſes
30. 10.–8. 11. Verfolgung über Grn. Milanovac bis Kraljevo.

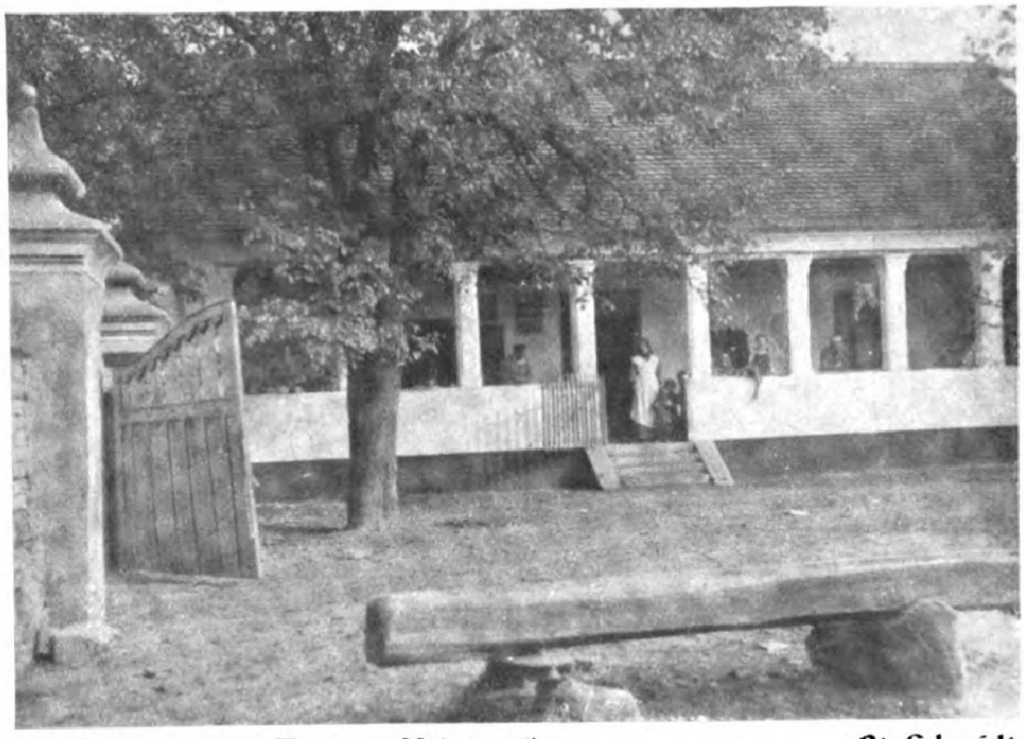

Häuſertyp in Süd-Ungarn (Mihaleveci) Lt. Schmidt

Simanovci O. Lt. Burr

Überſetzen nach der Zigeunerinſel im feindlichen Feuer Lt. Ruoff

Einfahren der Pontons zum Brückenſchlag Lt. Ruoff

Save-Übergang der II. 65 bei der Zigeunerinsel — Lt. Doerner

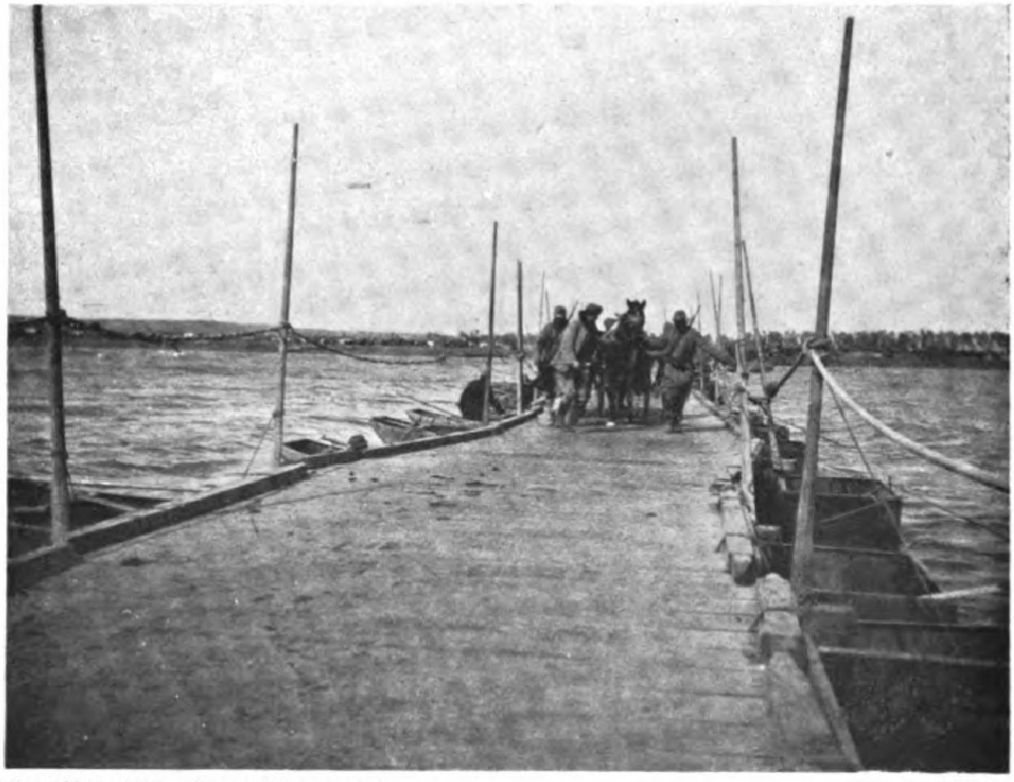

Schiffsbrücke über die Save — St.A. Fritz

Eroberte Schützengräben auf der Zigeunerinsel Hptm. Kern

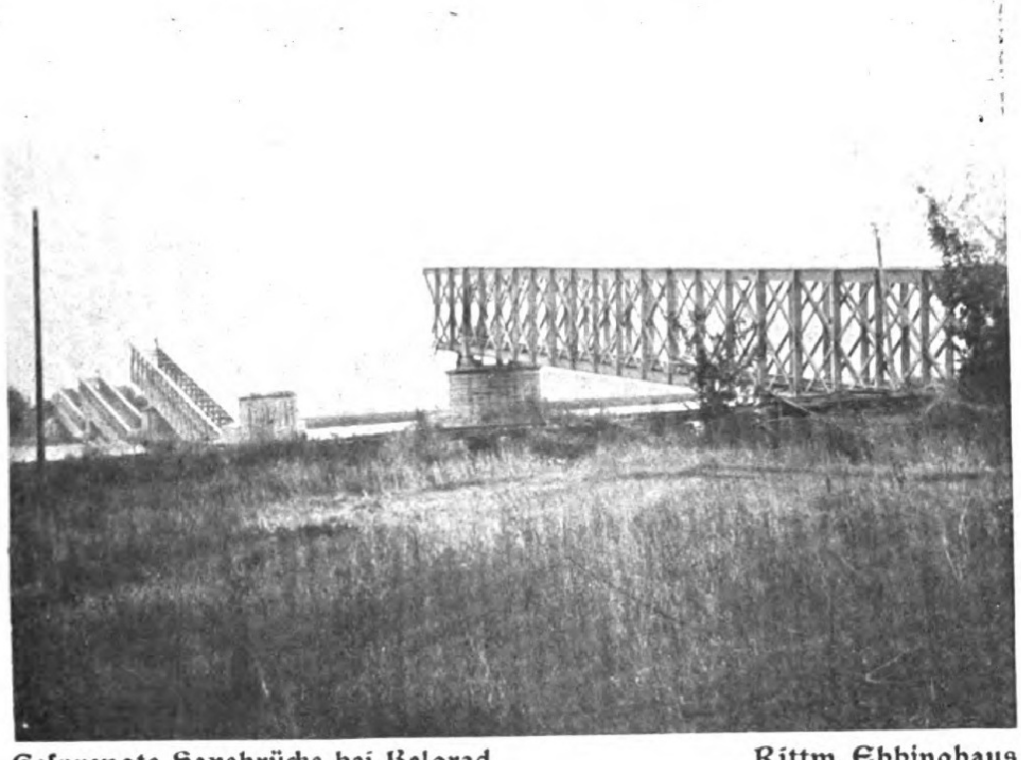

Gesprengte Savebrücke bei Belgrad Rittm. Ebbinghaus

Belgrad — Lt. Hermann

Zitadelle — Kalemegdan — in Belgrad — Lt. Hermann

Alter Konak in Belgrad — Lt. Haefner

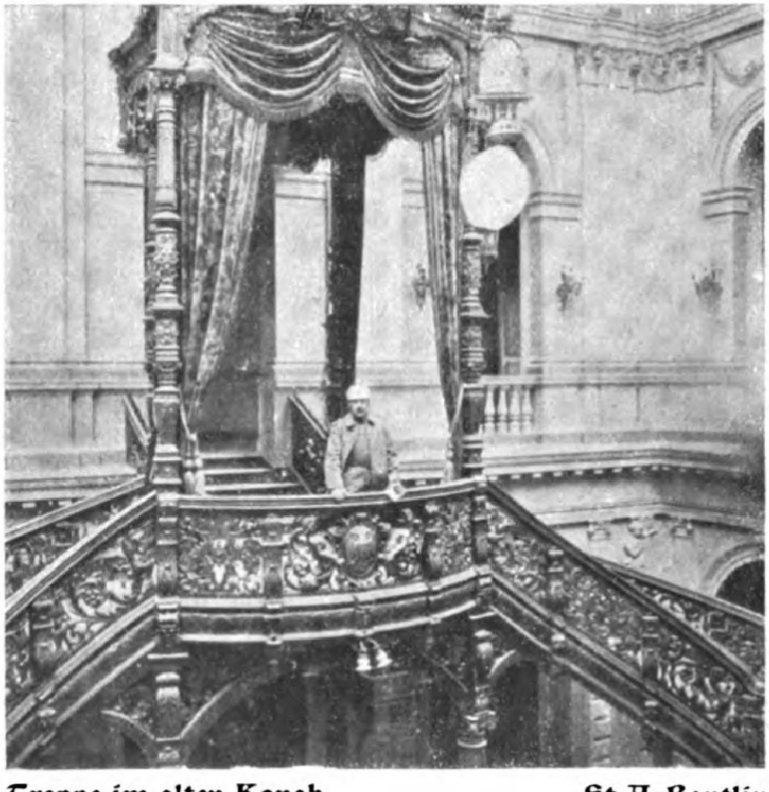

Treppe im alten Konak — St.A. Bantlin

Kaſernen an der Donau — O. Lt. v. Schmeling

Neuer Konak — Hptm. Kern

Der Hafen in Belgrad — O. Lt. v. Schmeling

D. St. Q. Haus Putnik in Belgrad — O. Lt. v. Schmeling

Eingang zur Zitadelle — Hptm. Kern

Gefangene Serben — St.A. Fritz

K. u. K. Landſturmbataillon Wien in Sremčica — Rittm. Ebbinghaus

Bosniakiſcher Landſturm — Rittm. Ebbinghaus

Ankunft des Oberſtlt. Stühmke in Sremčica — Rittm. Ebbinghaus

Feldlazarett in Barajewska — Rittm. Ebbinghaus

Sibnica — St. A. Fritz

Serbiſche Flüchtlinge — Rittm. Ebbinghaus

Serbiſche Flüchtlinge — Rittm. Ebbinghaus

Grabſteine Gefallener aus dem ſerb.-bulg. Krieg — Hptm. Kern

Serbiſcher Friedhof — Maj. v. Baumer

Rudnik-Paß — Rittm. Ebbinghaus

Dorf Rudnik — Rittm. Ebbinghaus

Serbiſche Soldatengräber — Hptm. Kern

Serbiſche Jugend — St.A. Fritz

Serbiſche Flüchtlinge — Lt. Koch

Serbinnen — St. A. Bantlin

Serbiſche Popen O. St. A. Weiſe

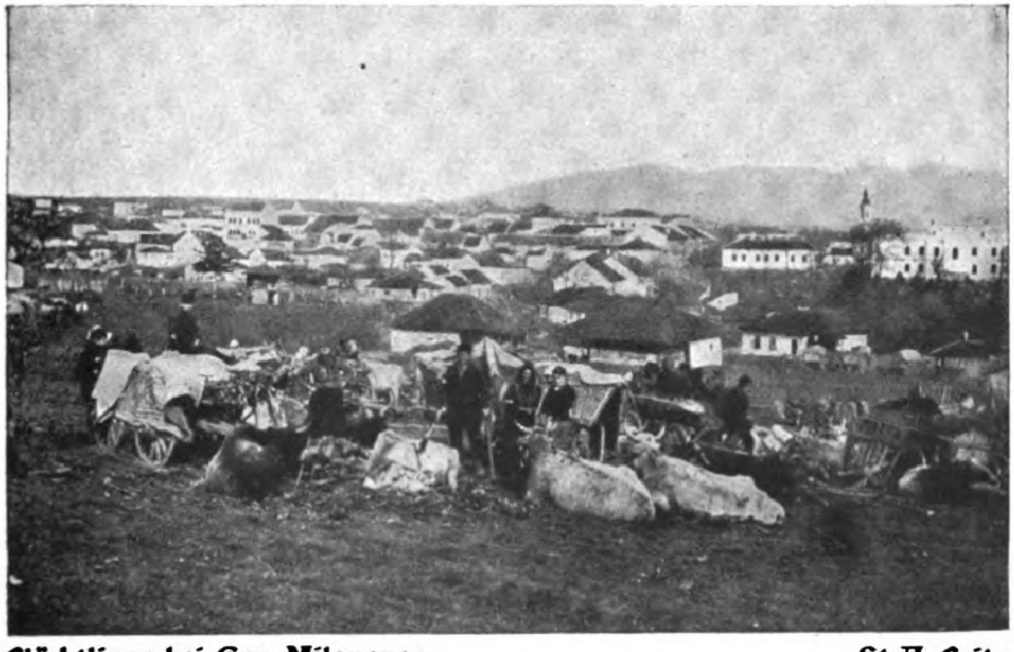

Flüchtlinge bei Grn. Milanovac St. A. Fritz

Serbiſche Flüchtlinge — Lt. Koch

Serbinnen — St. A. Bantlin

Serbiſche Popen — O. St. A. Weiſe

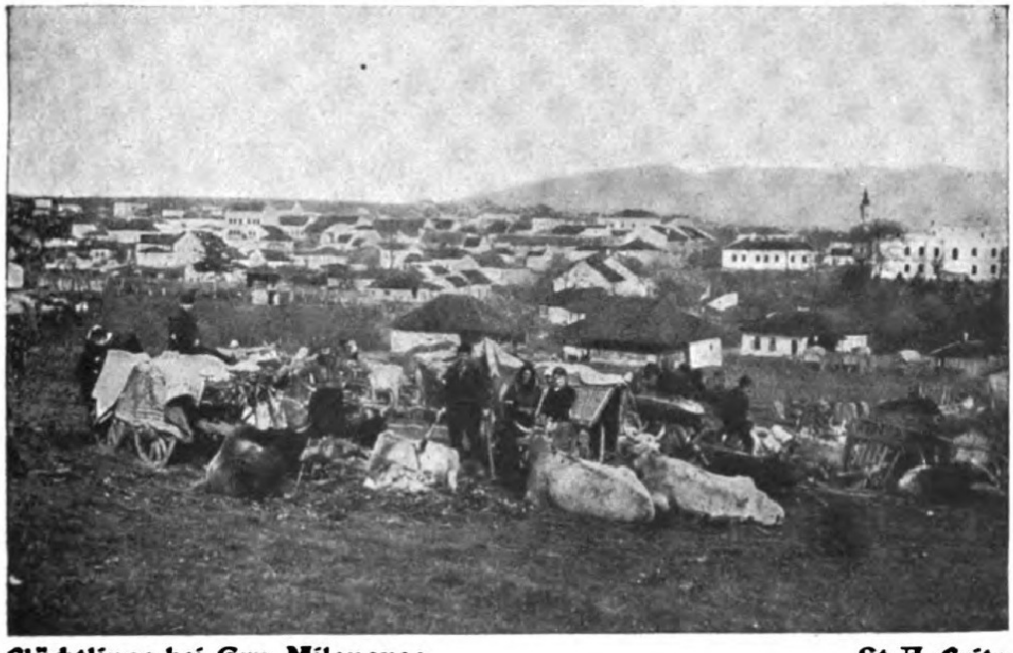

Flüchtlinge bei Grn. Milanovac — St. A. Fritz

Serbiſche Flüchtlinge — Lt. Koch

Serbinnen — St. H. Bantlin

Serbiſche Popen — O. St. A. Weiſe

Flüchtlinge bei Grn. Milanovac — St. A. Fritz

Flüchtlinge beim k. u. k. Etappenſtations-Kommando in Grn. Milanovac — Rittm. Ebbinghaus

Oberes Morawatal — Lt. Haefner

Bahnhof Kraljevo — Int. Rat Kopp

Erbeutete Geſchütze am Bahnhof Kraljevo — Lt. Schmidt

Div. St. Q. Kraljevo — Int. Rat Kopp

Ibar-Brücke bei Kraljevo — Lt. Schmidt

Keine Not (4. 65) Lt. Müller

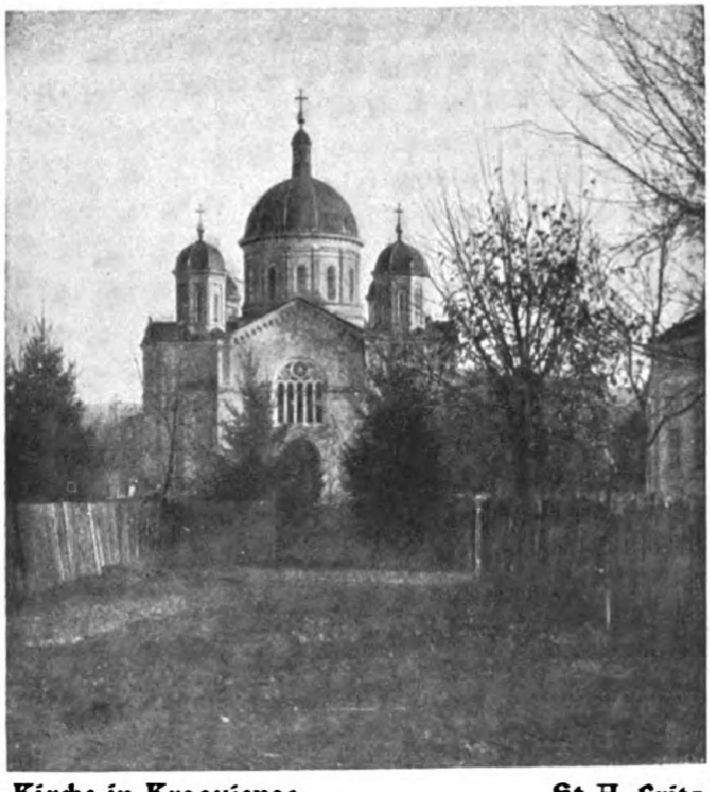

Kirche in Kragujevac St. A. Fritz

Gruftkirche der Karageorgowitſch in Topola — Hptm. Kern

Am Avala — O. A. Waldmann

Semlin mit Blick auf Belgrad

Zum 2. Mal im Westen 1915-1917

Bei der 4. Armee

27. 12. 15 - 31. 7. 16:

27. 12. 15 - 31. 7. 16: Stellungskampf vor Ypern
2.-15. 6. Kämpfe um die Doppelhöhe 60

Schloß Polderhoek — V. Feldw. Sippel

Großer Hooge-Trichter — O.Lt. Dorſch

Div. Kommandeur in der Stellung — Hptm. Kopp

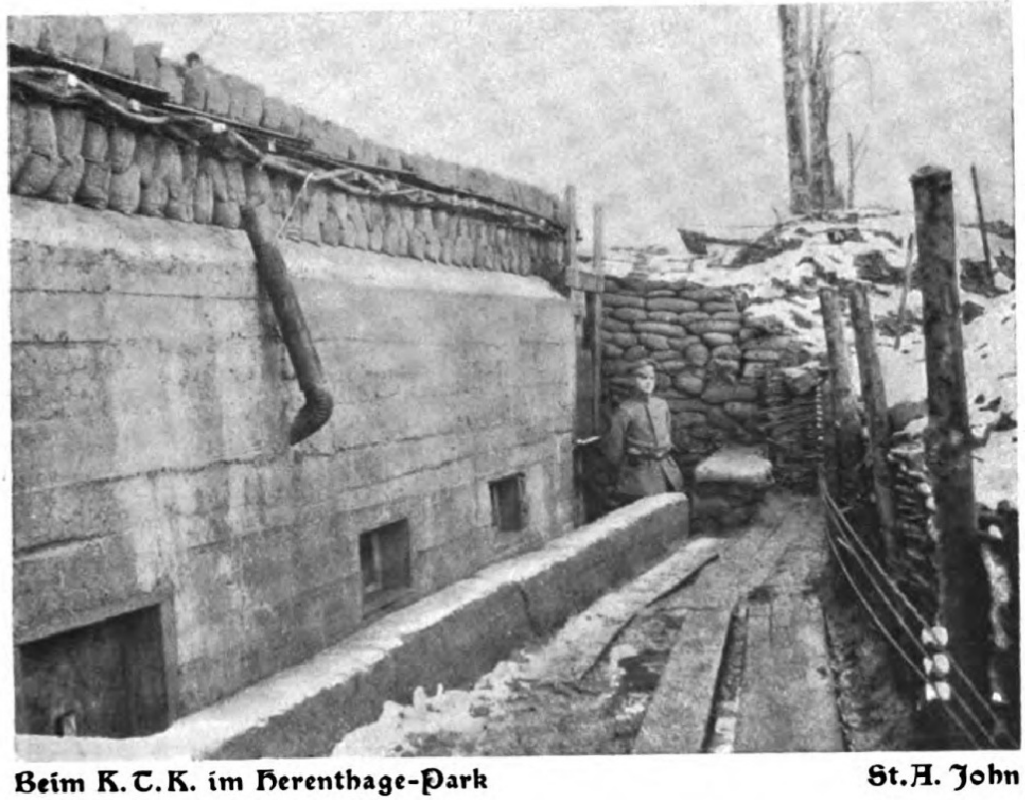

Beim K. T. K. im Herenthage-Park — St. A. John

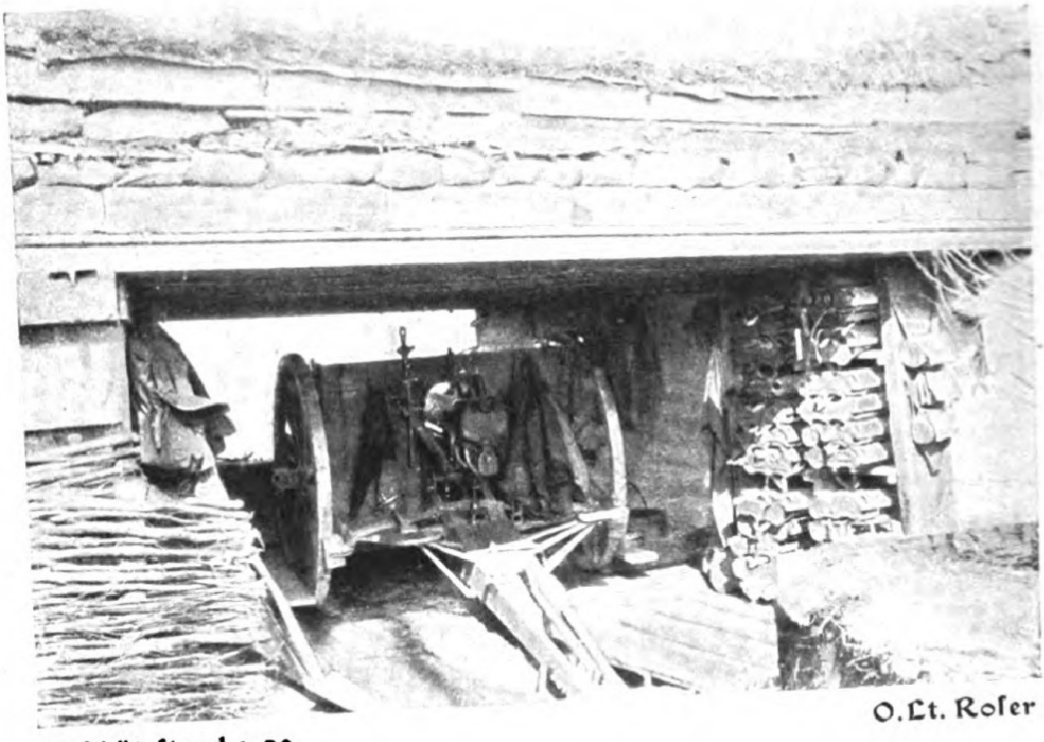

O. Lt. Roſer

Geſchützſtand 1. 29

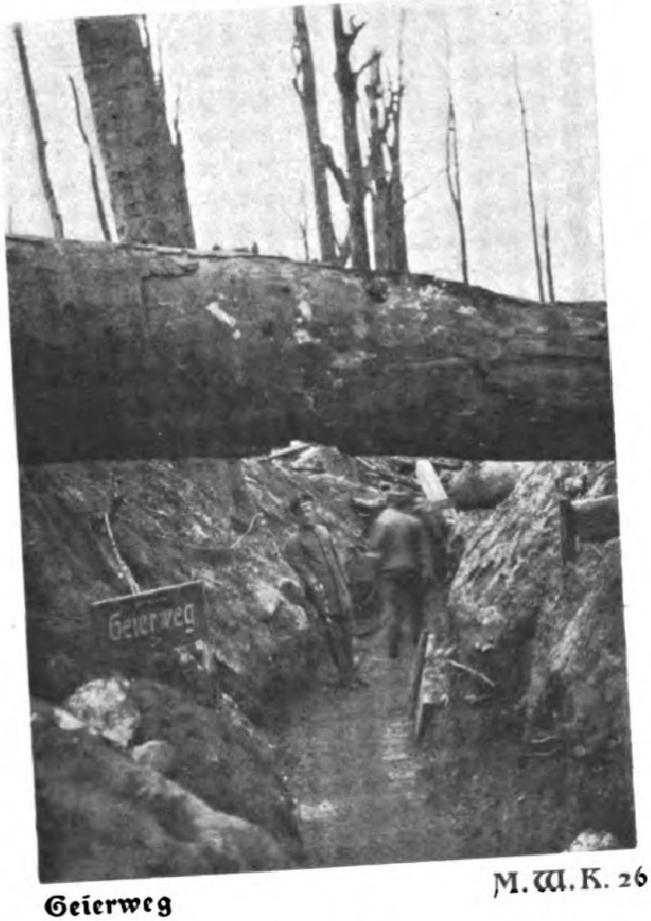

M. W. K. 26

Geierweg

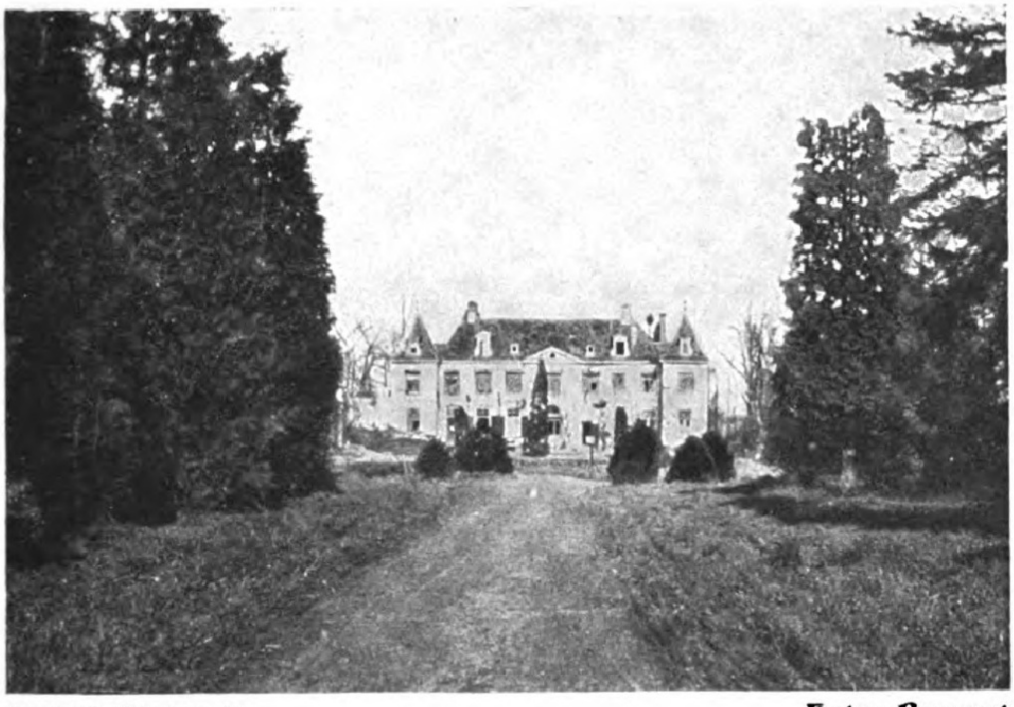

Schloß Gheluvelt Hptm. Bungert

Telephontrupp im Pionierweg M.W.K. 26

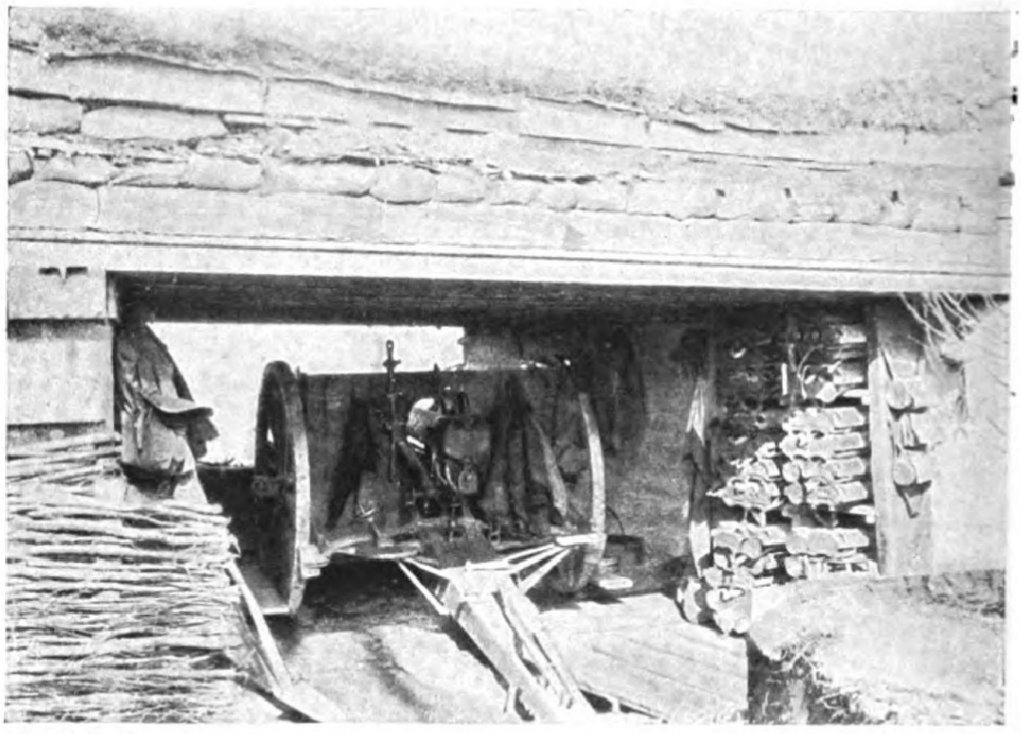

Geſchützſtand 1. 29 O.Lt. Roſer

Geierweg M.W.K. 26

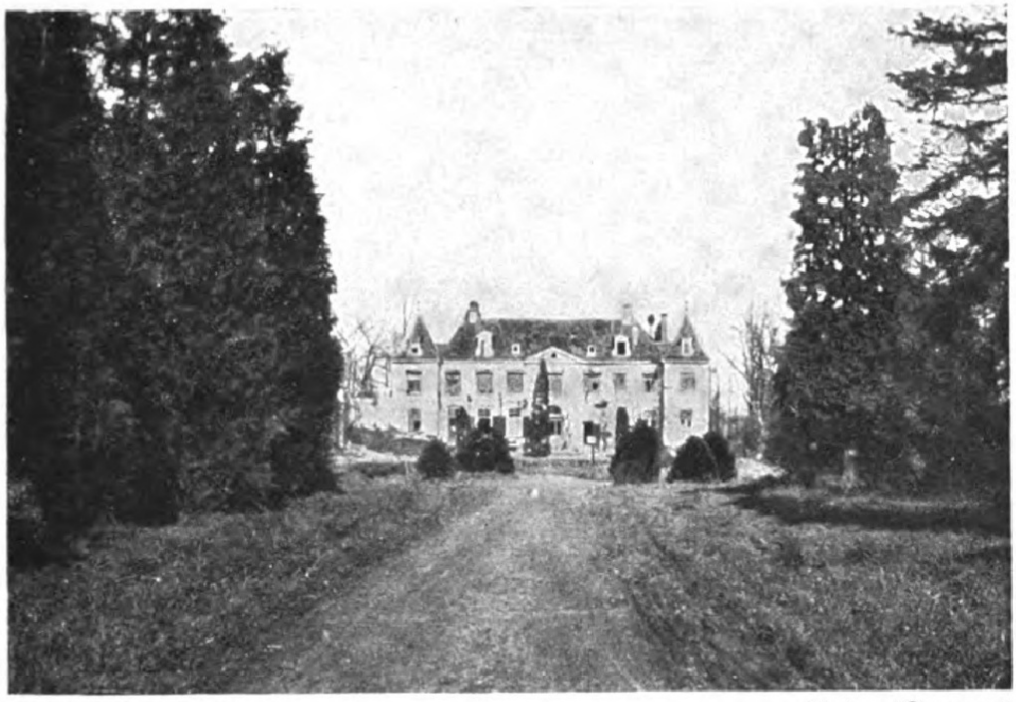

Schloß Gheluvelt Hptm. Bungert

Telephontrupp im Pionierweg M.W.K. 26

Herenthage-Park — Hptm. Kopp

Hooge-Tunnel — O. Lt. Kühn

Graben im Hooge-Park — O. Lt. Kühn

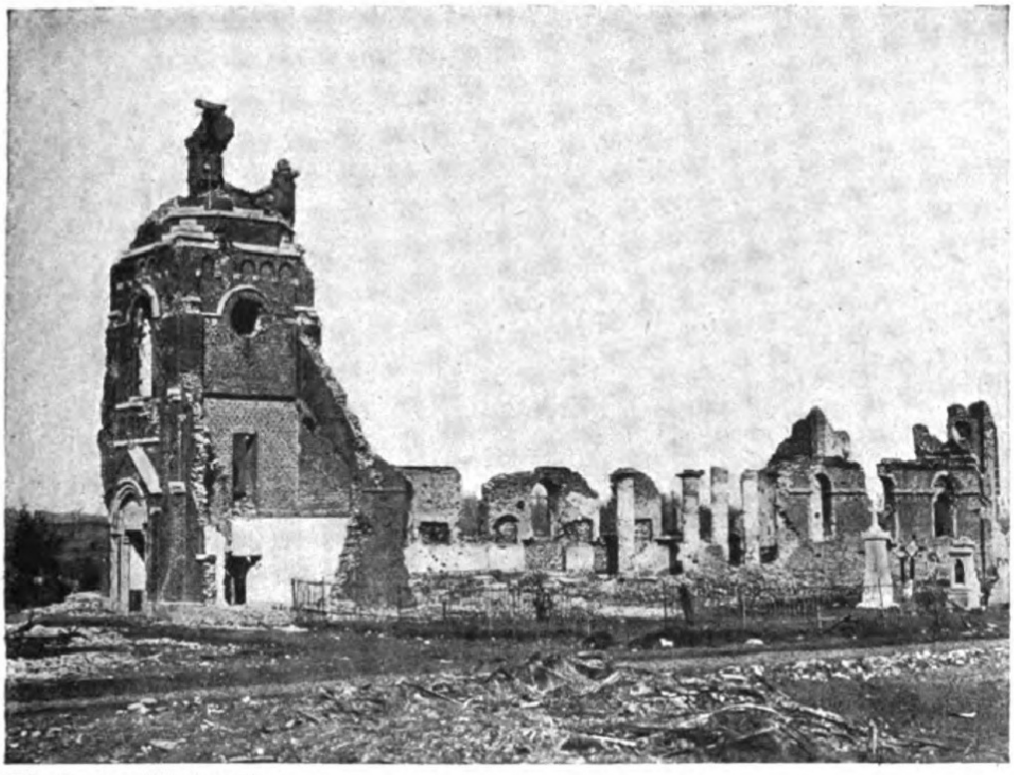

Kirche in Gheluvelt

Bahnhof Nachtigall O. Lt. Kühn

Hooge-Stellung Lt. Haarburger

Kirche in Becelaere — Rittm. Ebbinghaus

Kirche in Dadizeele — V.Feldw. Sippel

Schloß Dadizeele
am Tag der 200jährigen Jubelfeier I. R. 121

Rittm. Zöppritz

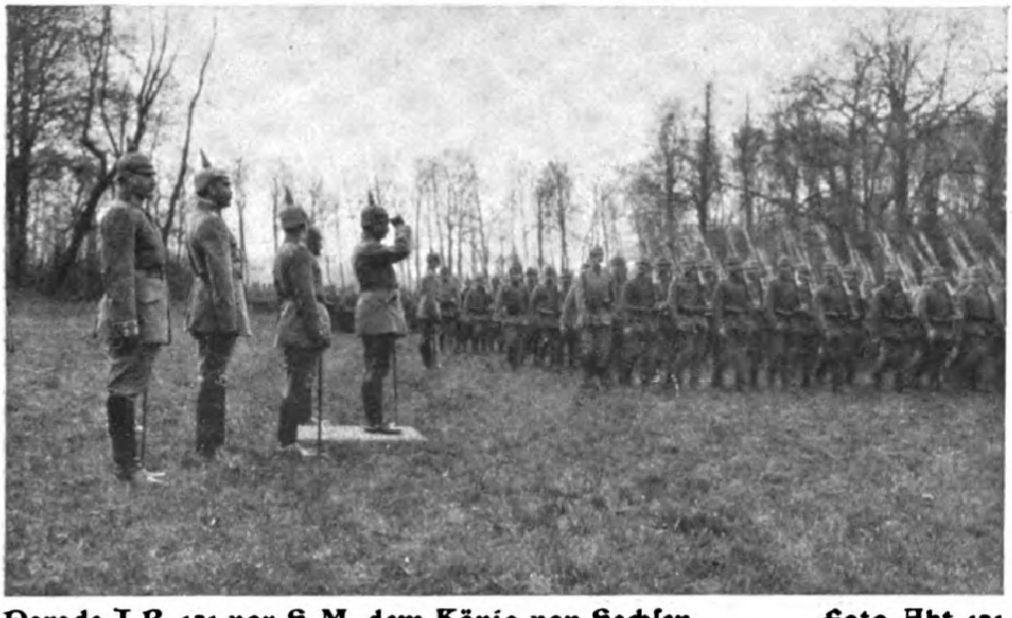

Parade I.R. 121 vor S. M. dem König von Sachsen

Foto-Abt. 121

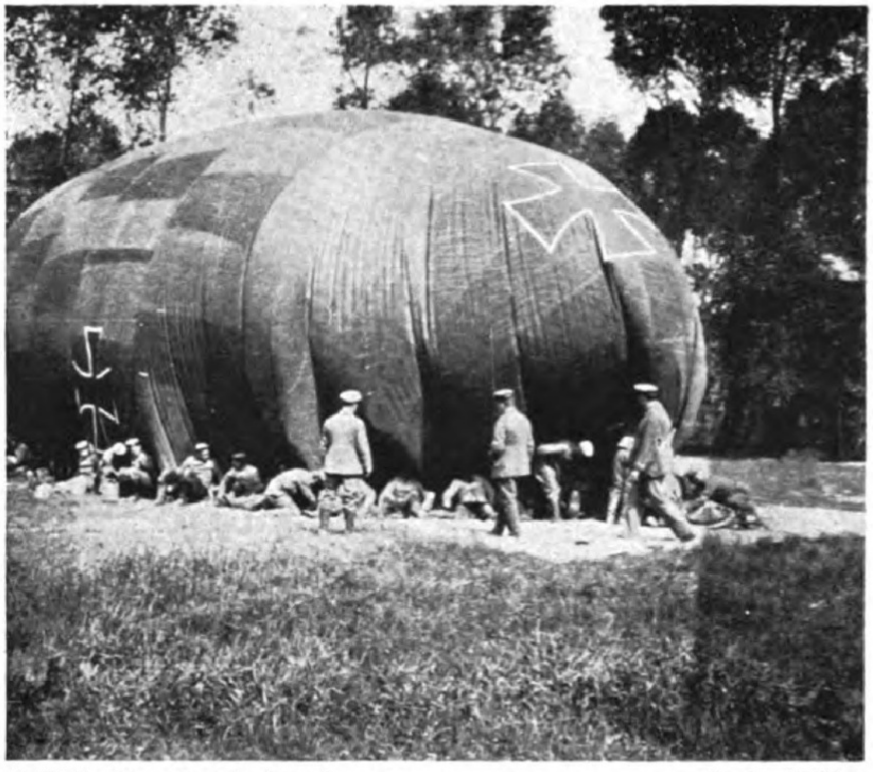

Feſſelballon in Verband — O. Lt. Kühn

Artillerie-Gefechtsſtand im Polygonwald — Rittm. Ebbinghaus

Offiziere beim Faustballspiel in Kruisecke Lt. Haefner

Straße Meenen-Ypern O.Lt. Kühn

Flak-Geschütz bei Meenen Lt. Koch

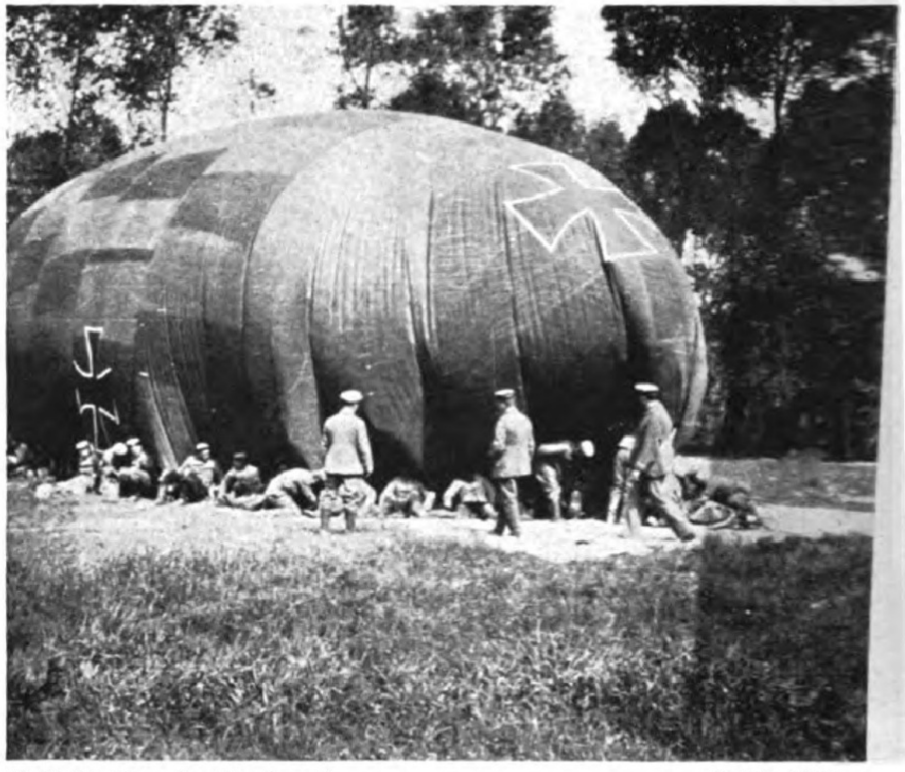

Feſſelballon in Verband — O. Lt. Kühn

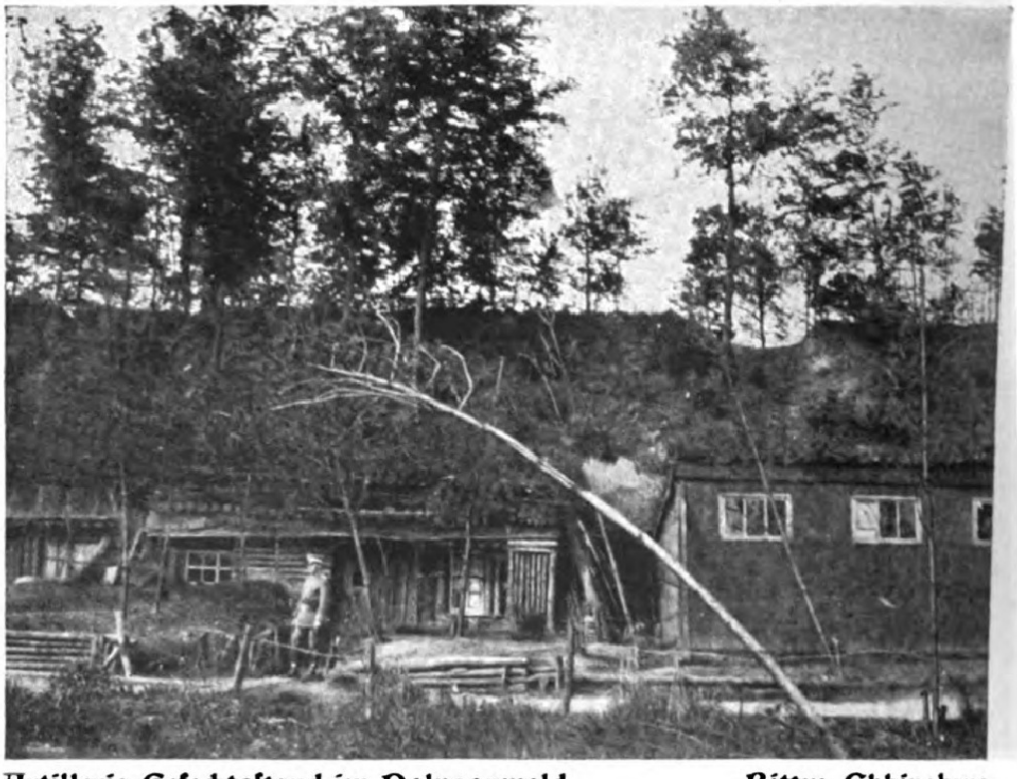

Artillerie-Gefechtsſtand im Polygonwald — Rittm. Ebbinghaus

Offiziere beim Faustballspiel in Kruisecke Lt. Haefner

Straße Meenen-Ypern O.Lt. Kühn

Flak-Geschütz bei Meenen Lt. Koch

Heuernte in Flandern — Lt. Koch

Ausgabe von Passierscheinen in Terhand — Rittm. Ebbinghaus

Waldfriedhof Koelberg — Foto-Abt. 121

Friedhof Nachtigall — Foto-Abt. 121

Grabenleben 1 O. Lt. Kühn

Grabenleben 2 O. Lt. Kühn

Grabenleben 3 O. Lt. Kühn

Zerſchoſſener Betonunterſtand bei Doppelhöhe 60 — O. Lt. v. Alberti

Engliſche Stellung bei Doppelhöhe 60 — Lt. Müller

Im engliſchen Graben — Foto-Abt. 121

Grabenleben 1 O. Lt. Kühn

Grabenleben 2 O. Lt. Kühn

Grabenleben 3 O. Lt. Kühn

Zerſchoſſener Betonunterſtand bei Doppelhöhe 60 — O. Lt. v. Alberti

Engliſche Stellung bei Doppelhöhe 60 — Lt. Müller

Im engliſchen Graben — Foto-Abt. 121

Kirche in Gheluve Rittm. Zöppritz

Flandriſche Hundetretmühle Lt. Deſſecker

Beim Weißen Schloß — Hptm. Roger

Bau der 3. Stellung — O. Lt. Kühn

Kirche in Gheluve Rittm. Zöppritz

Flandriſche Hundetretmühle Lt. Delſecker

Beim Weißen Schloß — Hptm. Roger

Bau der 3. Stellung — O. Lt. Kühn

Grabſtein-Werkſtätte in Terhand — Rittm. Ebbinghaus

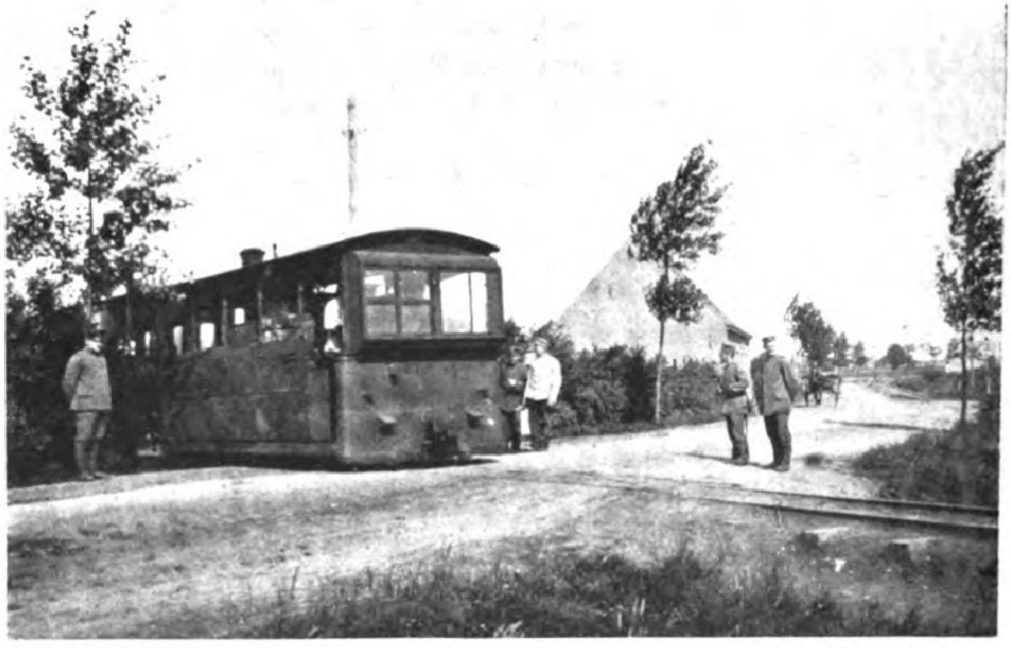

Beim „Voyageur“ — Rittm. Ebbinghaus

Bahnhof Ledeghem nach dem Fliegerangriff — Rittm. Ebbinghaus

S. M. der König in Meenen — V. Feldw. Sippel

Kortrijk — Lt. Koch

An der Lys in Meenen — V. Feldw. Sippel

Marktplatz in Meenen — V. Feldw. Sippel

Rathaus in Meenen — V. Feldw. Sippel

Kortrijk — Lt. Koch

An der Lys in Meenen — V. Feldw. Sippel

Marktplatz in Meenen — V. Feldw. Sippel

Rathaus in Meenen — V. Feldw. Sippel

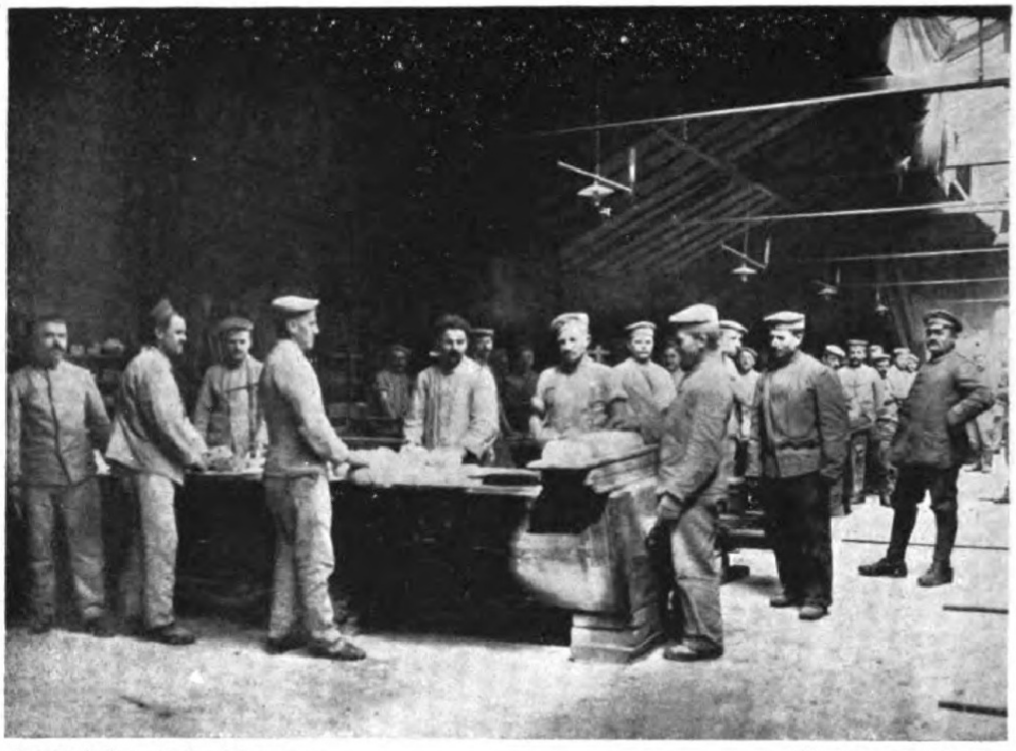

Feldbäckerei in Meenen — V. Feldw. Sippel

Intendantur in Not — V. Feldw. Sippel

Feldſchlächterei in Meenen — V. Feldw. Sippel

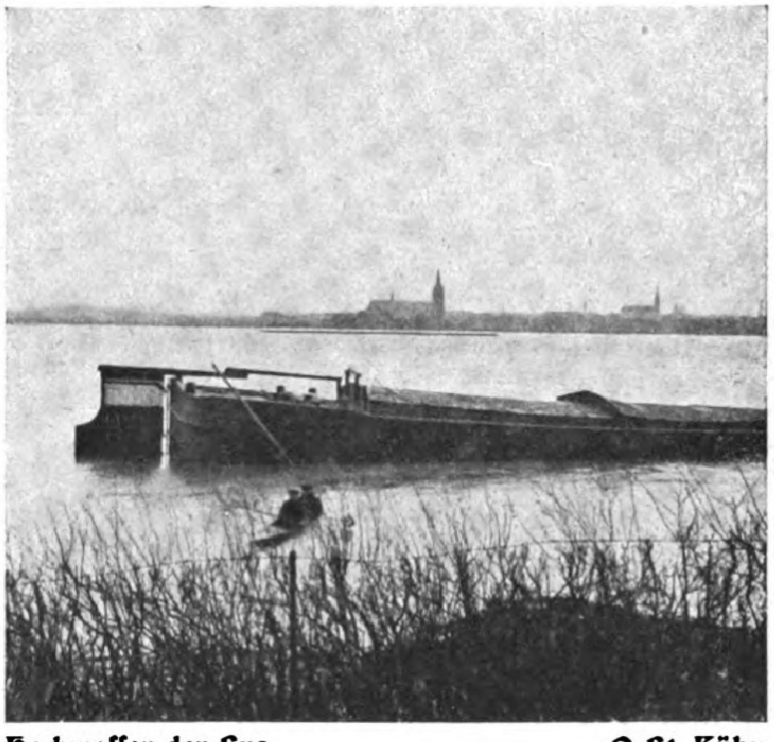

Hochwaſſer der Lys — O. Lt. Kühn

Lys-Kanal bei Meenen — Lt. Koch

Lys-Brücke in Kortrijk — Kittm. Zöppritz

Bei der 1. Armee:

5.–29. 8. 16: Schlacht an der Somme

Verladen zur Somme — Lt. Müller

Im Park von Gonnelieu — O. Lt. Kühn

Auf Kraftwagen zur Front Rittm. Ebbinghaus

Infanterie-Einſatz auf Kraftwagen Lt. Deſſecker

Beobachtungsposten — O. Lt. Kühn

Posten in 2. Linie — O. Lt. Kühn

2. Stellung — Lt. Haefner

Einfetten der Gleitbahn bei Rocquigny — Lt. Müller

Kirche von Flers — O. Lt. Kühn

Beobachtungspoſten — O. Lt. Kühn

Poſten in 2. Linie — O. Lt. Kühn

2. Stellung — Lt. Haefner

Einfetten der Gleitbahn bei Rocquigny — Lt. Müller

Kirche von Flers — O. Lt. Kühn

flers O. Lt. Kühn

Gefechtsſtand 119 in flers O. Lt. Kühn

Le Transloy — Südausgang M. W. K. 26

Pfarrhaus in Flers, wo Oberſtlt. Keller fiel — Foto-Abt. 121

Gutshaus in Le Transloy — Hptm. Kopp

Gutshaus in Rocquigny V. Feldw. Sippel

Div. Gefechtsſtand in Rocquigny Rittm. Ebbinghaus

Rocquigny — Rittm. Ebbinghaus

Grenadiere in Rocquigny — V. Feldw. Sippel

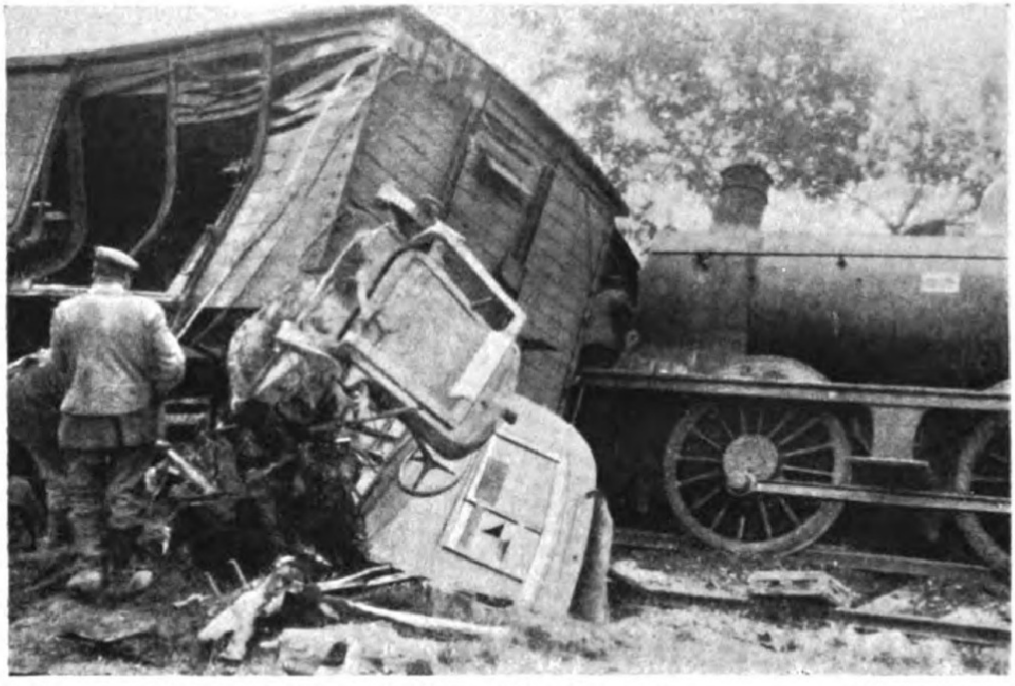

Von einer Fliegerbombe getroffener Munitionszug — Hptm. Kern

Engliſche Gefangene — M. W. K. 26

Bei der 4. Armee:

3.9.-14.11.16: Stellungskampf am Wytschaetebogen

Rathaus in Audenarde V. Feldw. Sippel

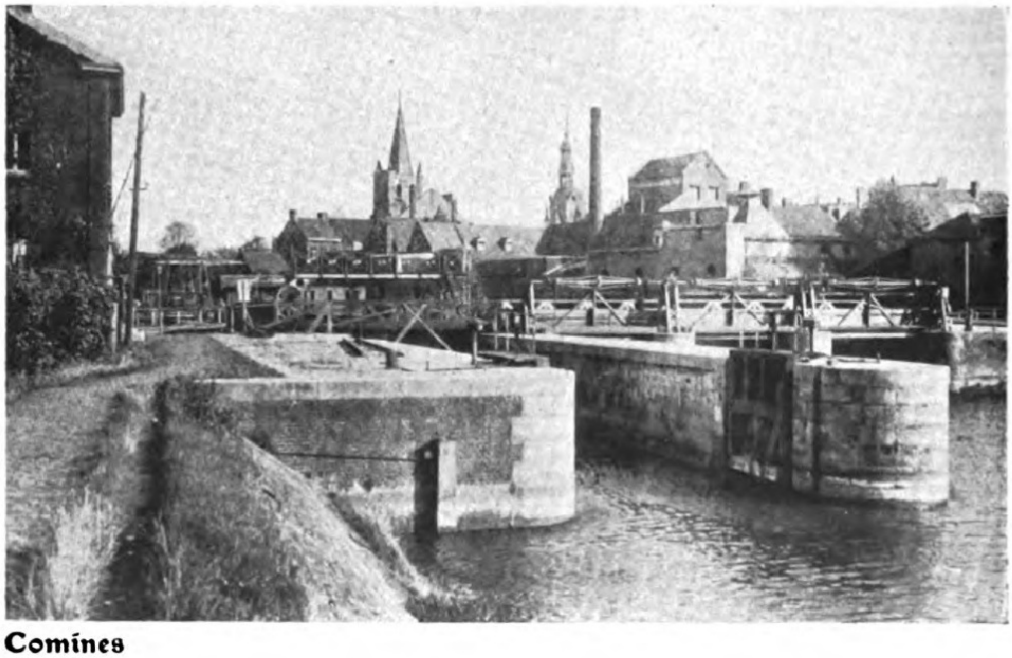

Comines

Der Große Platz in Comines V. Feldw. Sippel

Volltreffer im Quartier der Art.-Brig. in Comines V. Feldw. Sippel

Lys-Brücke in Comines V. Feldw. Sippel

Div. Friedhof in Comines V. Feldw. Sippel

Lager „Barbarahof“ Foto-Abt. 121

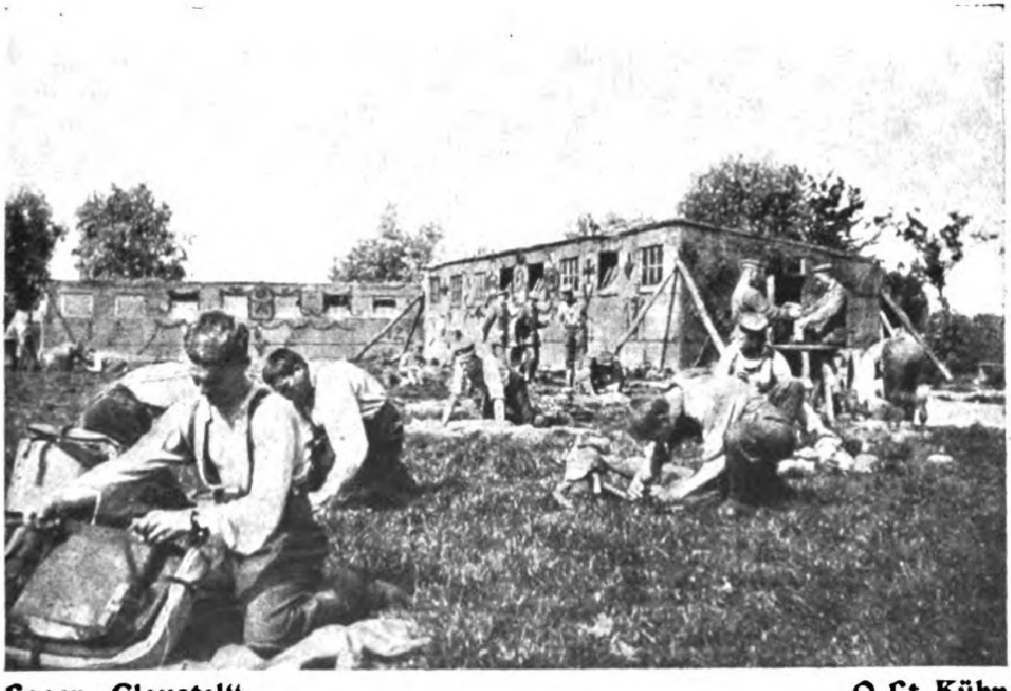

Lager „Claustal“ O. Lt. Kühn

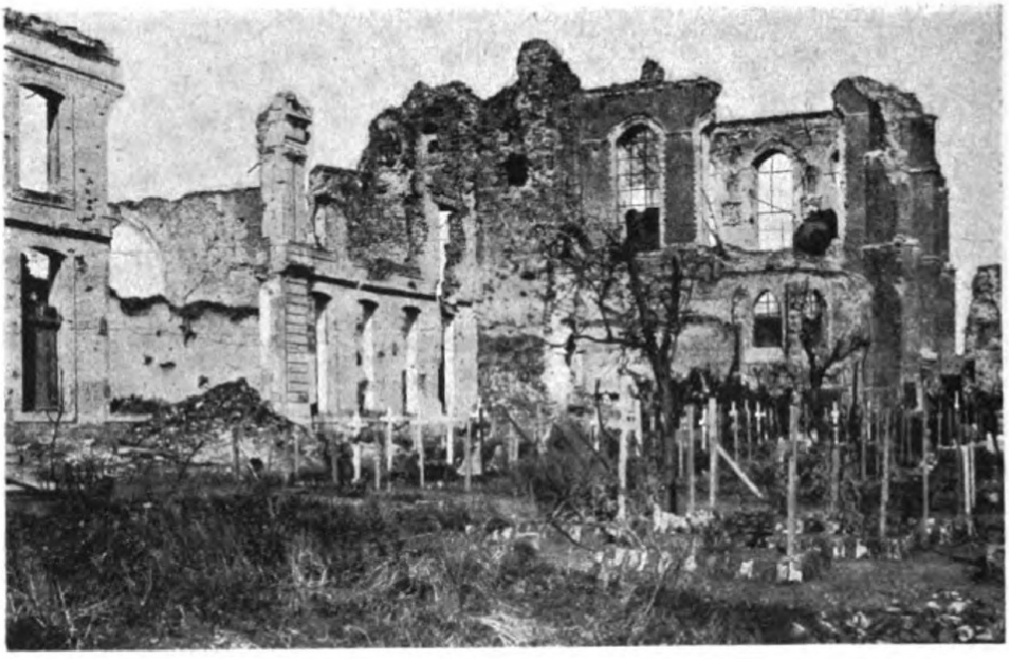

Meſſines, Kloſter mit Friedhof — Foto-Abt. 121

„Franzoſenhaus“ in Meſſines — V. Feldw. Sippel

Kloſterruine in Meſſines Foto-Abt. 121

Kloſter mit Graben in Meſſines V. Feldw. Sippel

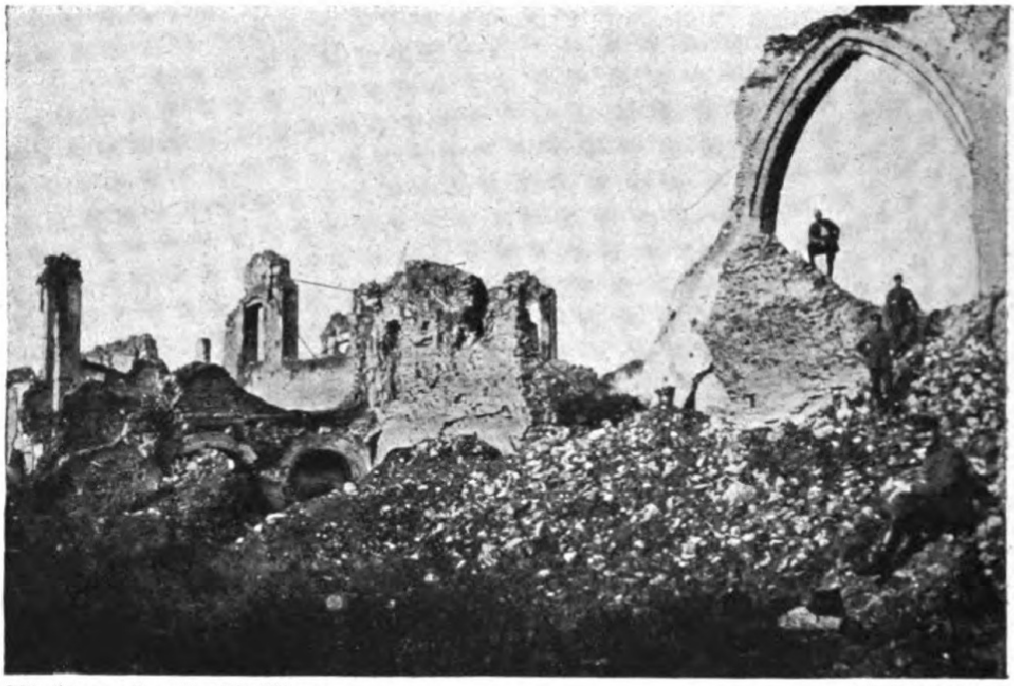

Kloſterruine in Meſſines M. W. K. 26

Marktplatz in Meſſines V. Feldw. Sippel

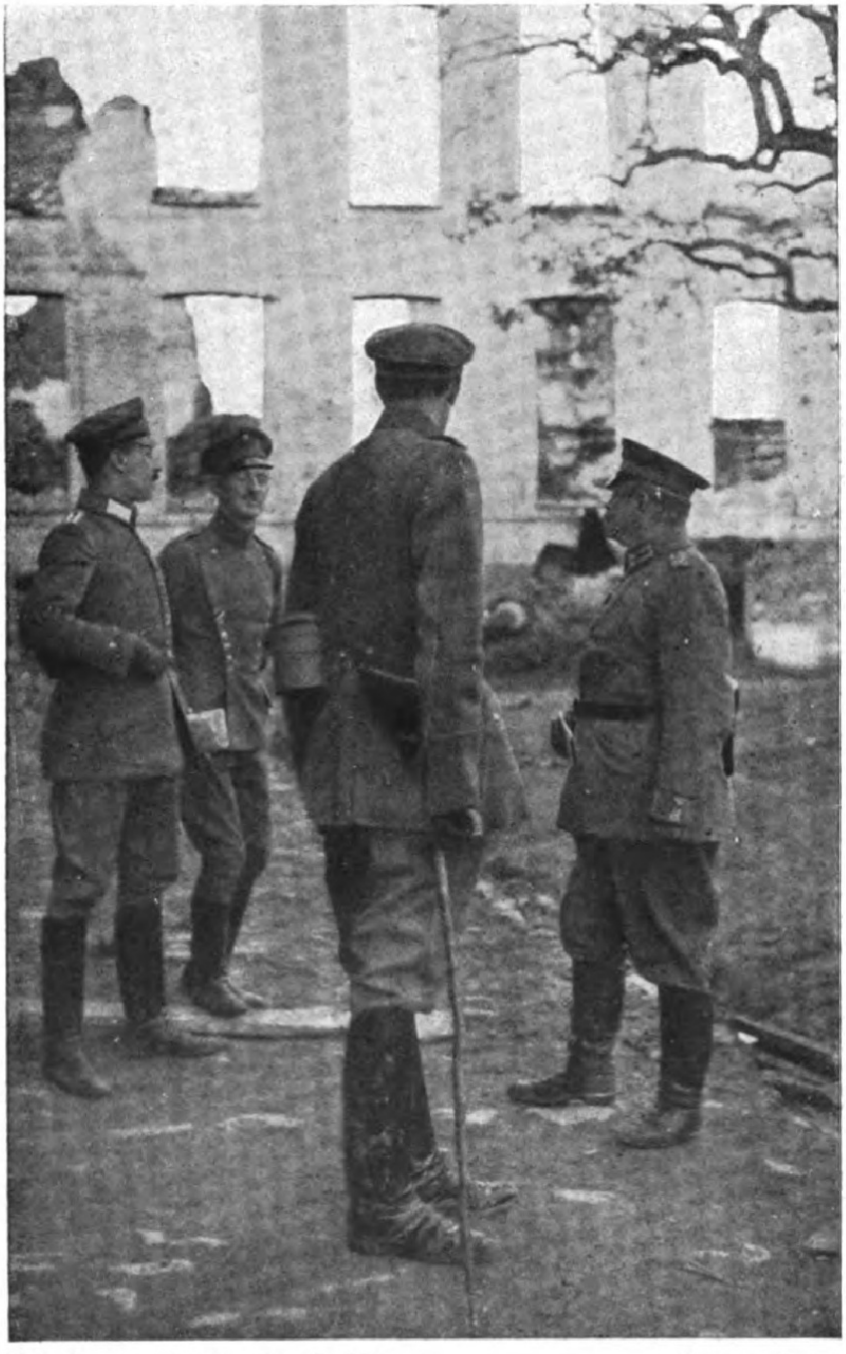

Div. Kommandeur in Meſſines Hptm. Kopp

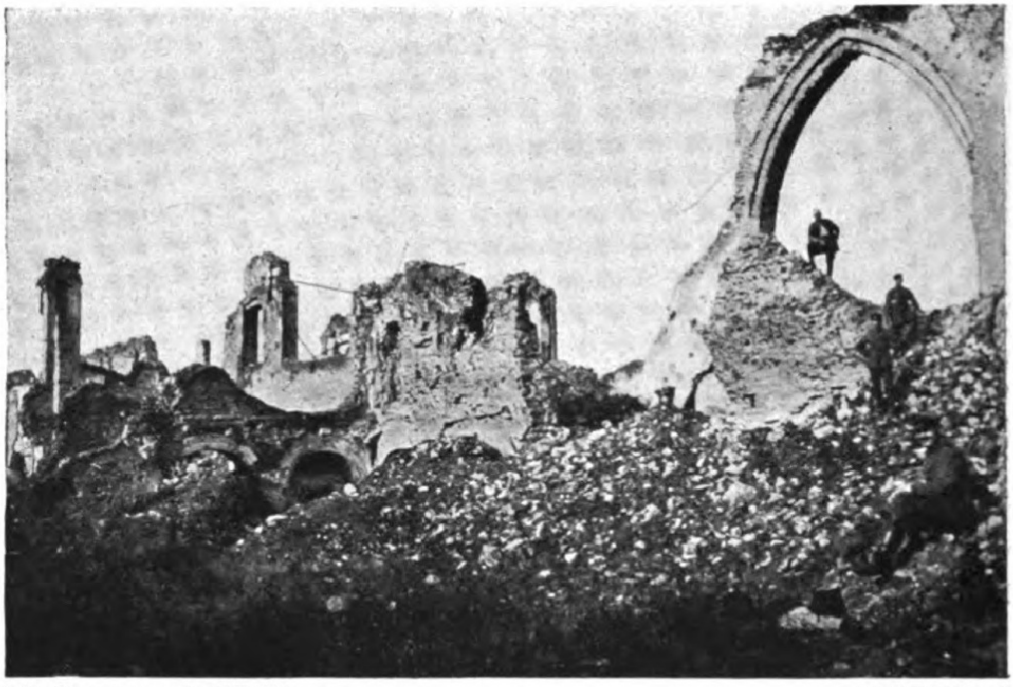

Kloſterruine in Meſſines M. W. K. 26

Marktplatz in Meſſines V. Feldw. Sippel

Div. Kommandeur in Messines Hptm. Kopp

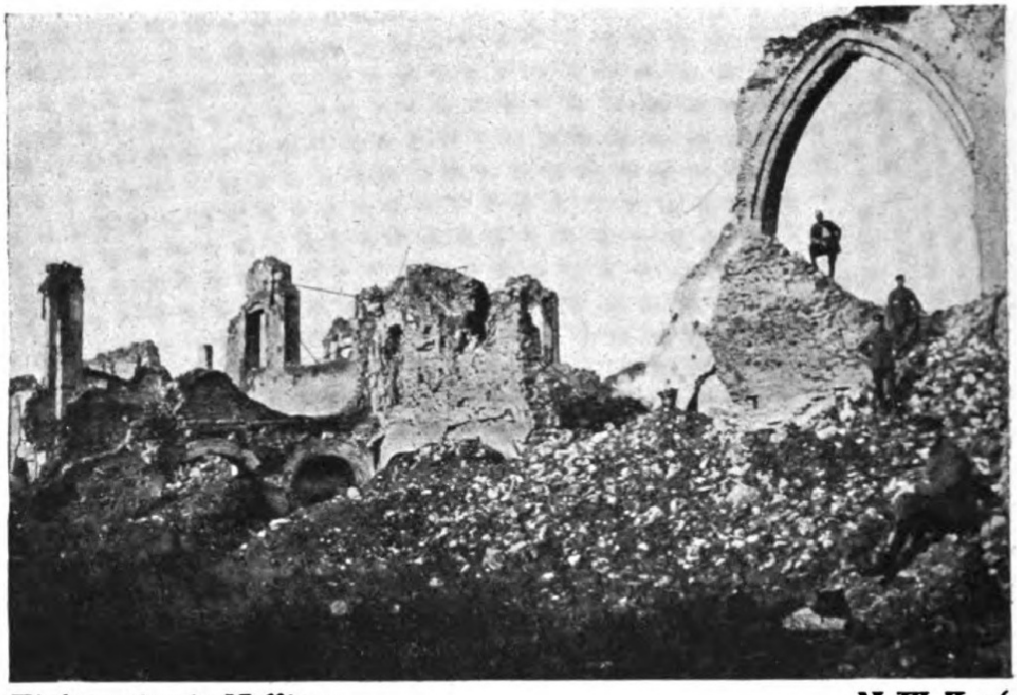

Klosterruine in Messines M. W. K. 26

Marktplatz in Messines V. Feldw. Sippel

Div. Kommandeur in Meſſines Hptm. Kopp

Wytſchaete Lt. Falch

Am Fünferweg O. Lt. v. Alberti

Kaiſerhof V. Feldw. Sippel

In 2. Stellung Foto-Abt. 121

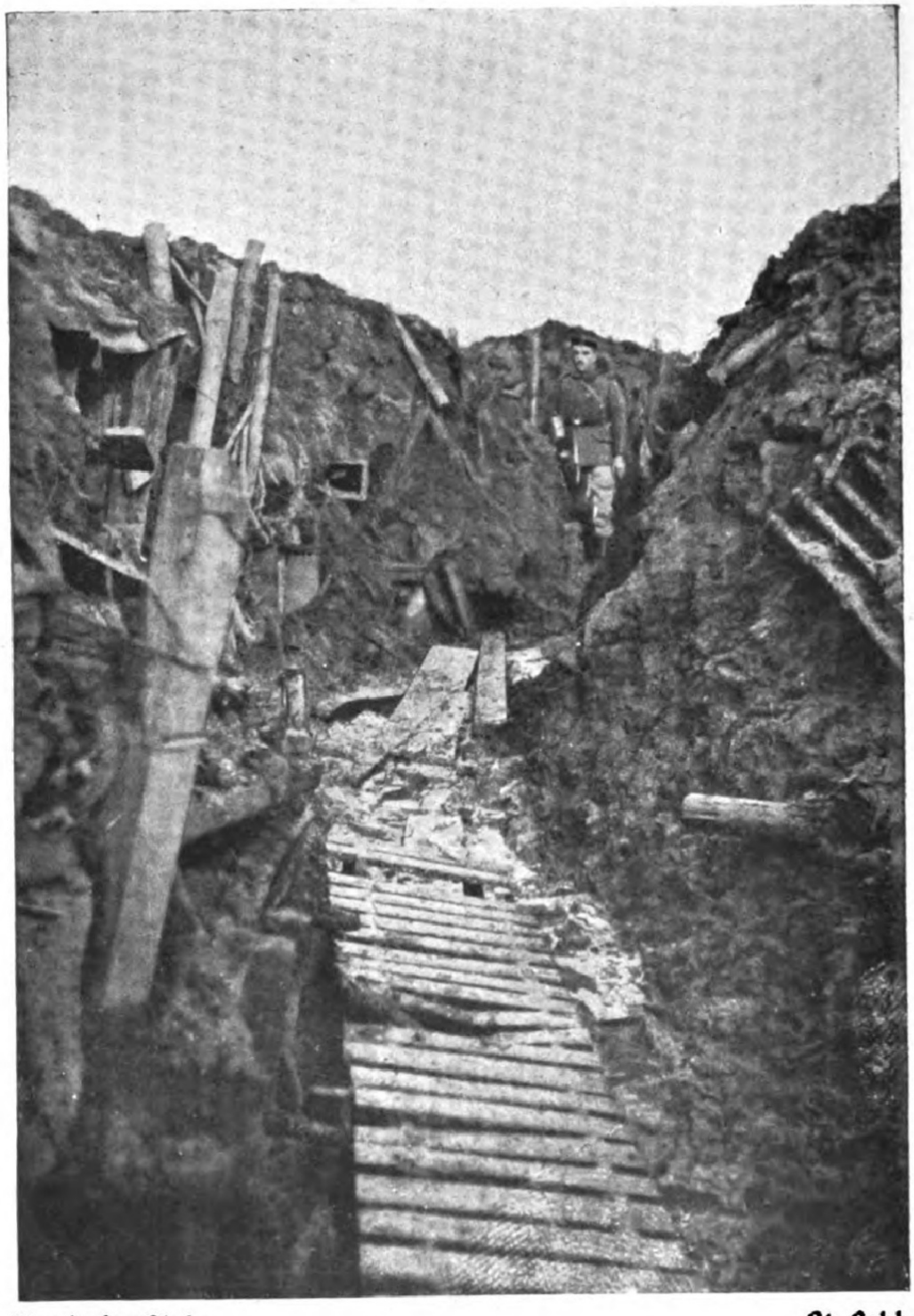

Vorderſte Linie Lt. Falch

Unterſtand des K.T.K. O.Lt. v. Alberti

Feuerſtellung der M.W.K. M.W.K. 26

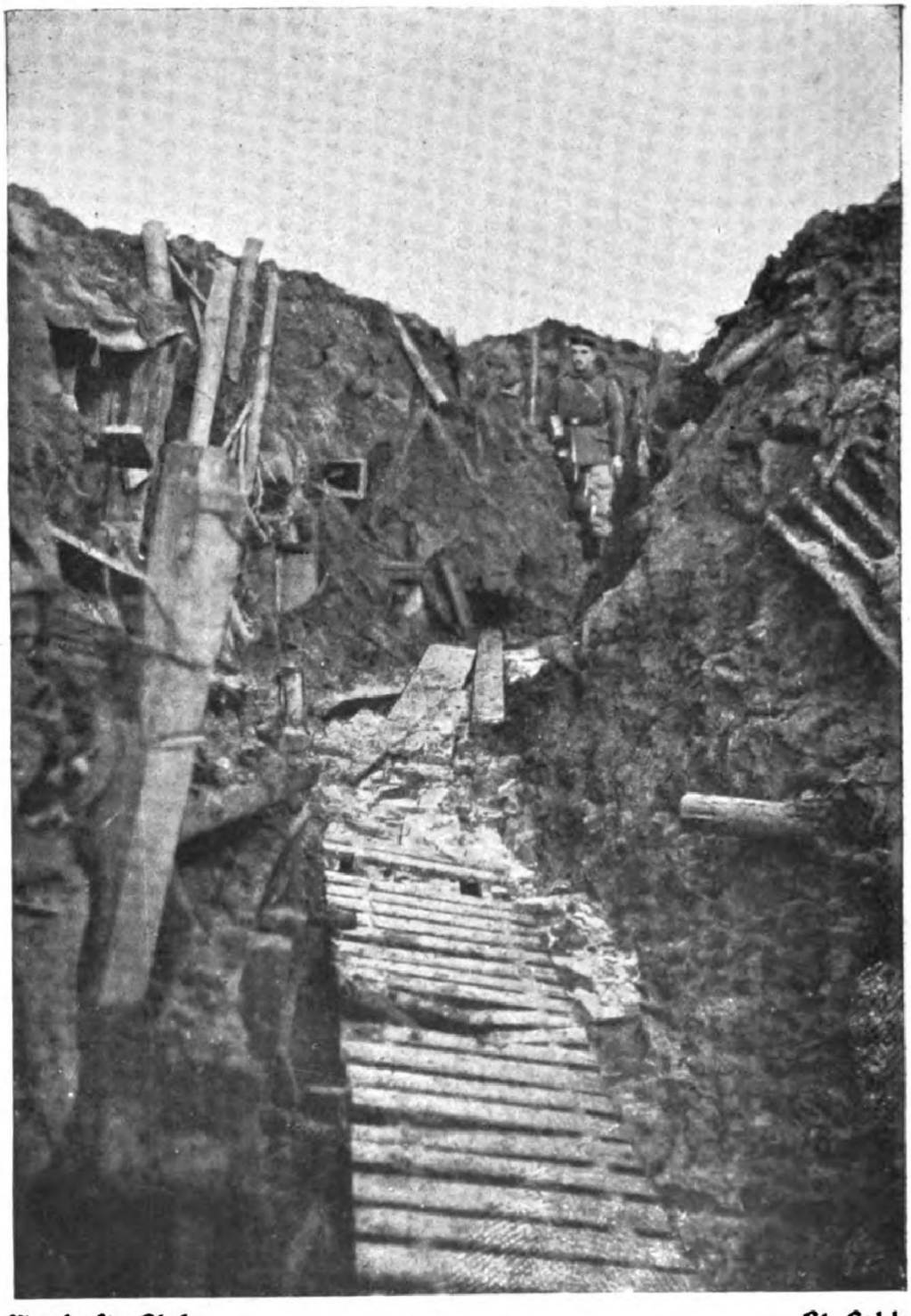

Vorderſte Linie — Lt. Falch

Unterſtand des K. T. K. O. Lt. v. Alberti

Feuerſtellung der M. W. K. M. W. K. 26

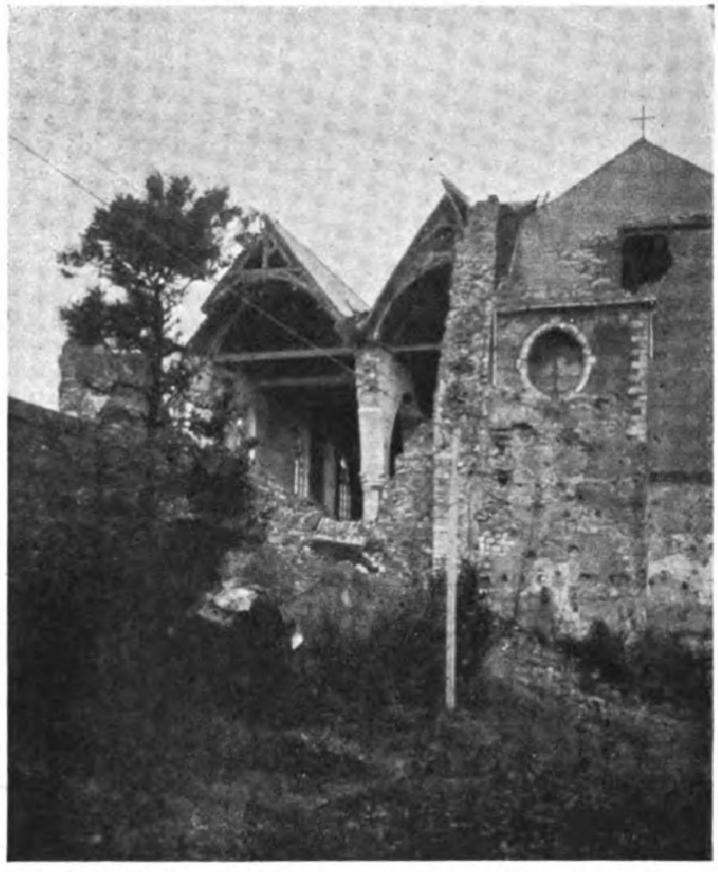

Kirche in Warneton — V. Feldw. Sippel

Die Lys bei Wervicq — Hptm. Kopp

Generalleutnant von Hofacker

Divisions-Kommandeur vom 5. Januar 1917
bis 3. November 1917

Bei der 1. Armee:

15.-26.11.16: Schlacht an der Somme
27.11.16-15.3.17: Stellungskämpfe an der Somme
16.3.-9.4. Kämpfe vor der Siegfriedstellung

Bei Le Transloy M. W. K. 26

Hohlweg III ſüdlich Le Transloy Lt. Fiſcher

M. G. Stellung ſüdlich Le Transloy — Lt. Fiſcher

Kapelle am Hohlweg Rocquigny—Le Transloy — Foto-Abt. 121

Le Transloy M.W.K. 26

Rocquigny, Ausgang nach Le Mesnil M.W.K. 26

Gutshaus Rocquigny M. W. K. 26

Kirche in Rocquigny Lt. Schmidt

Kirche in Bus — Foto-Abt. 121

Gefechtsſtand 125 bei Lechelle — V. Feldw. Sippel

In Brand geſchoſſener Munitionszug bei Ytres — Foto-Abt. 26

Ytres von Weſten — Foto-Abt. 26

Kirche in Ytres V. Feldw. Sippel

Mairie in Ytres vor der Sprengung V. Feldw. Sippel

Mairie in Ytres nach der Sprengung Foto-Abt. 26

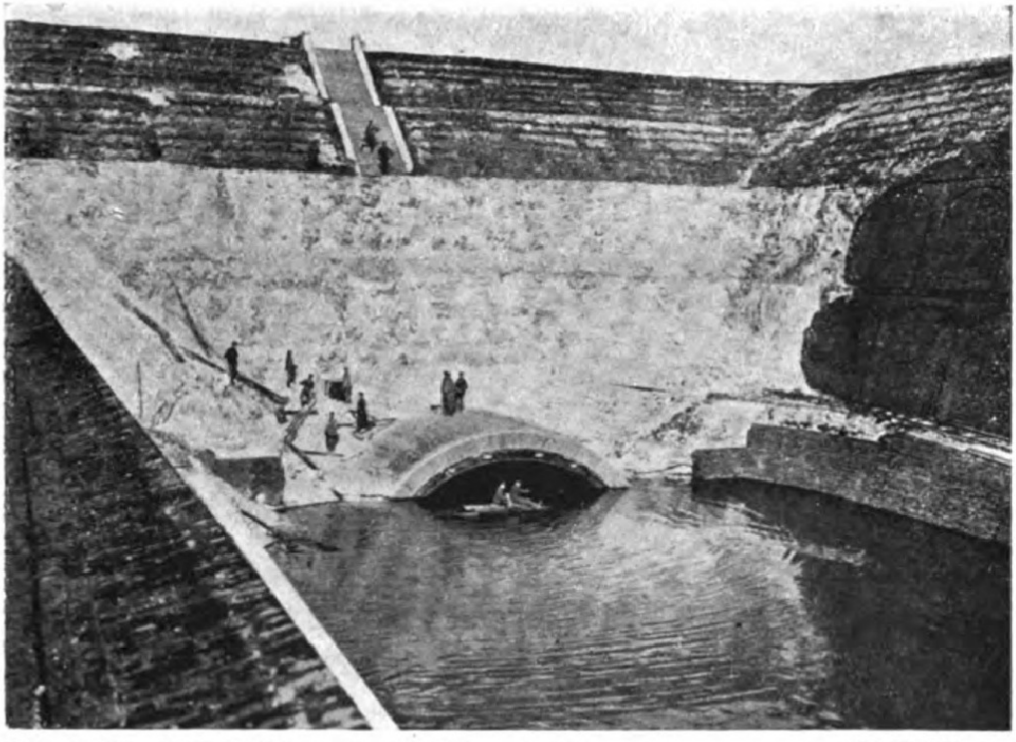

Kanaleingang bei Ytres vor der Sprengung M.W.K. 26

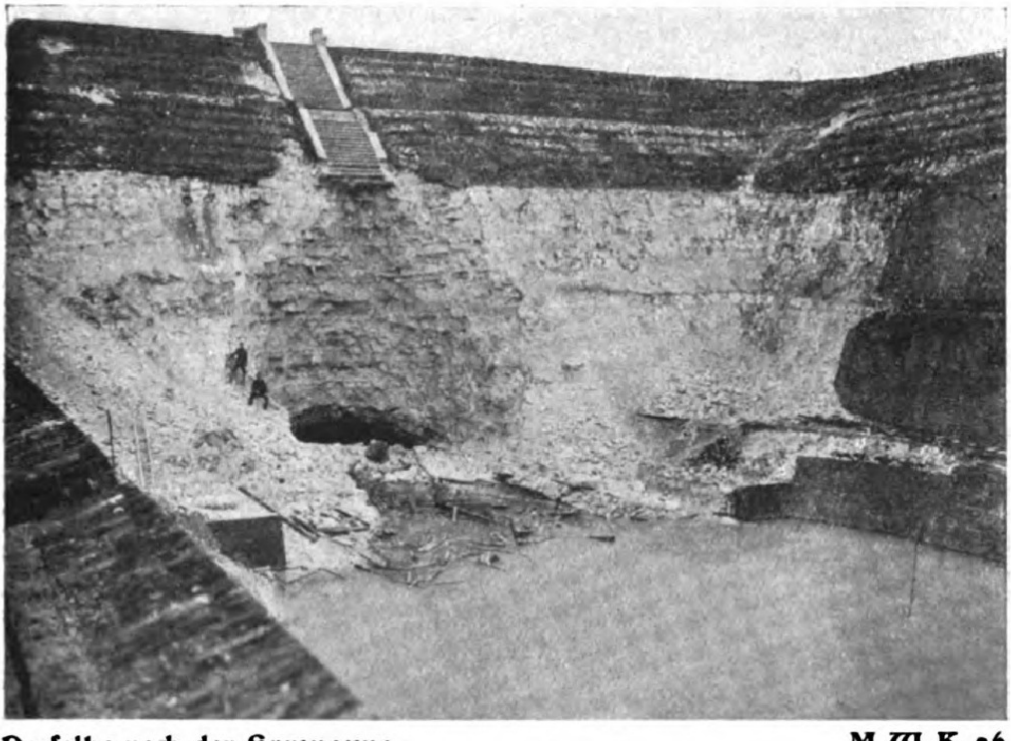

Derſelbe nach der Sprengung M.W.K. 26

Bahnhof Ytres nach der Beſchießung — V. Feldw. Sippel

Bahnhof Ytres nach der Sprengung — Foto-Abt. 26

Bereitſchaft 125 am Kanal bei Ytres — V. Feldw. Sippel

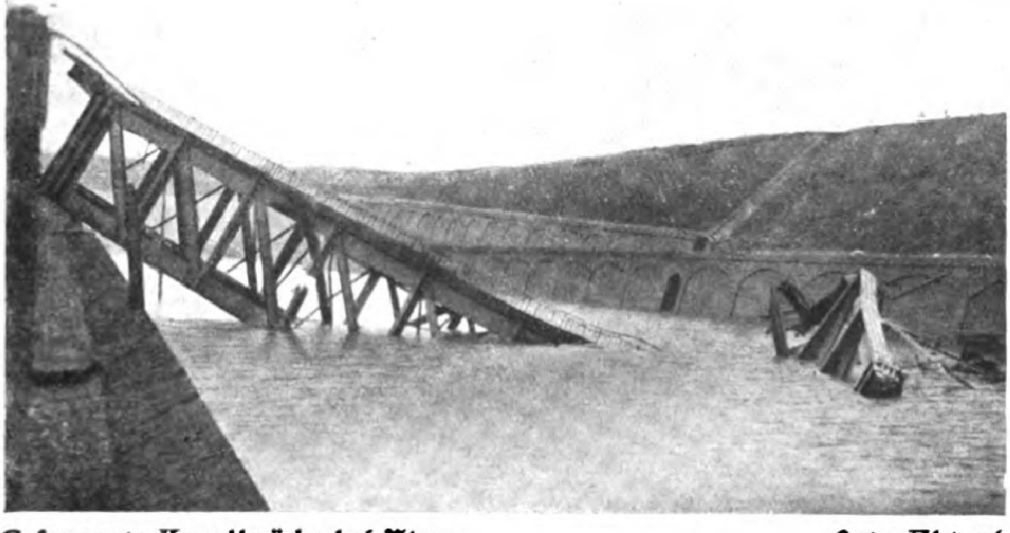

Geſprengte Kanalbrücke bei Ytres — Foto-Abt. 26

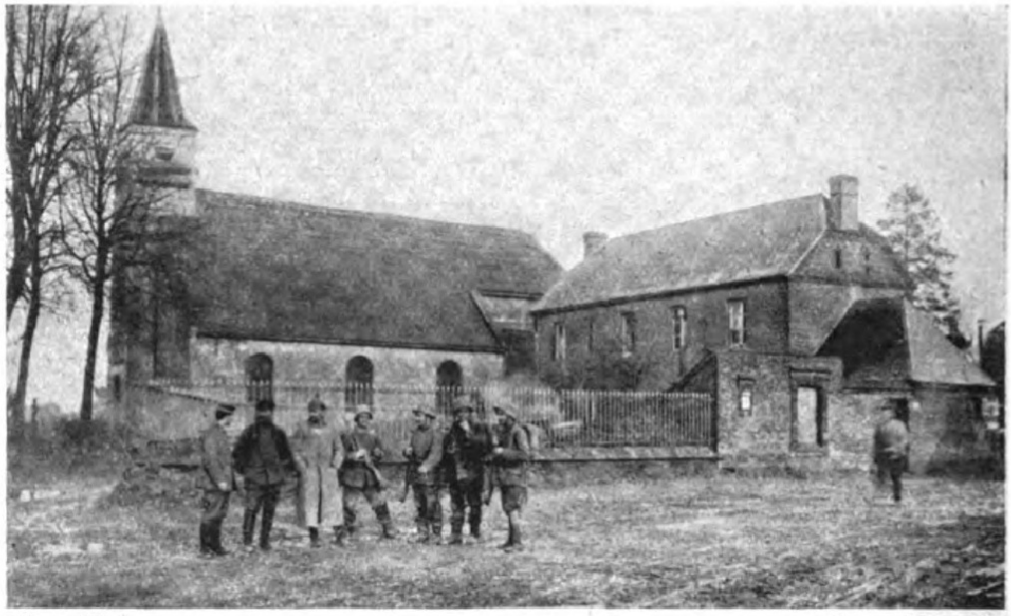

Neuville — Foto-Abt. 26

Straßenſprengung am Bahnhof Ytres — Lt. Vollmer

Grenadier-Friedhof Neuville — Foto-Abt. 26

Waldhaus zwiſchen Neuville und Metz — Foto-Abt. 26

Metz en Couture — V. Feldw. Sippel

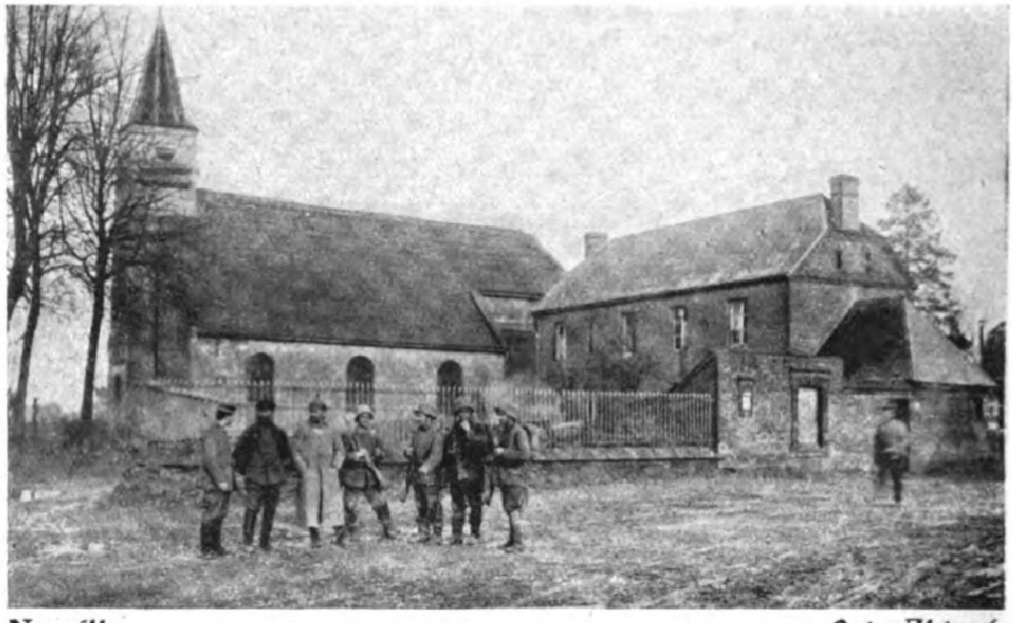

Neuville — Foto-Abt. 26

Straßenſprengung am Bahnhof Ytres — Lt. Vollmer

Grenadier-Friedhof Neuville — Foto-Abt. 26

Waldhaus zwiſchen Neuville und Metz — Foto-Abt. 26

Metz en Couture — V. Feldw. Sippel

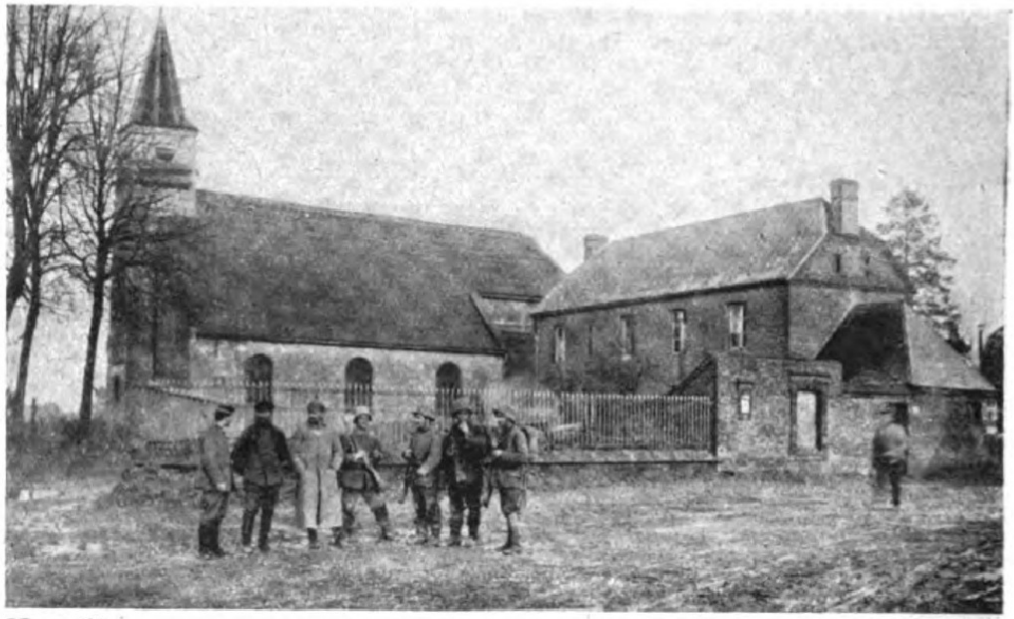

Neuville Foto-Abt. 26

Straßenſprengung am Bahnhof Ytres Lt. Vollmer

Grenadier-Friedhof Neuville Foto-Abt. 26

Waldhaus zwiſchen Neuville und Metz — Foto-Abt. 26

Metz en Couture — V. Feldw. Sippel

Metz en Couture — Foto-Abt. 26

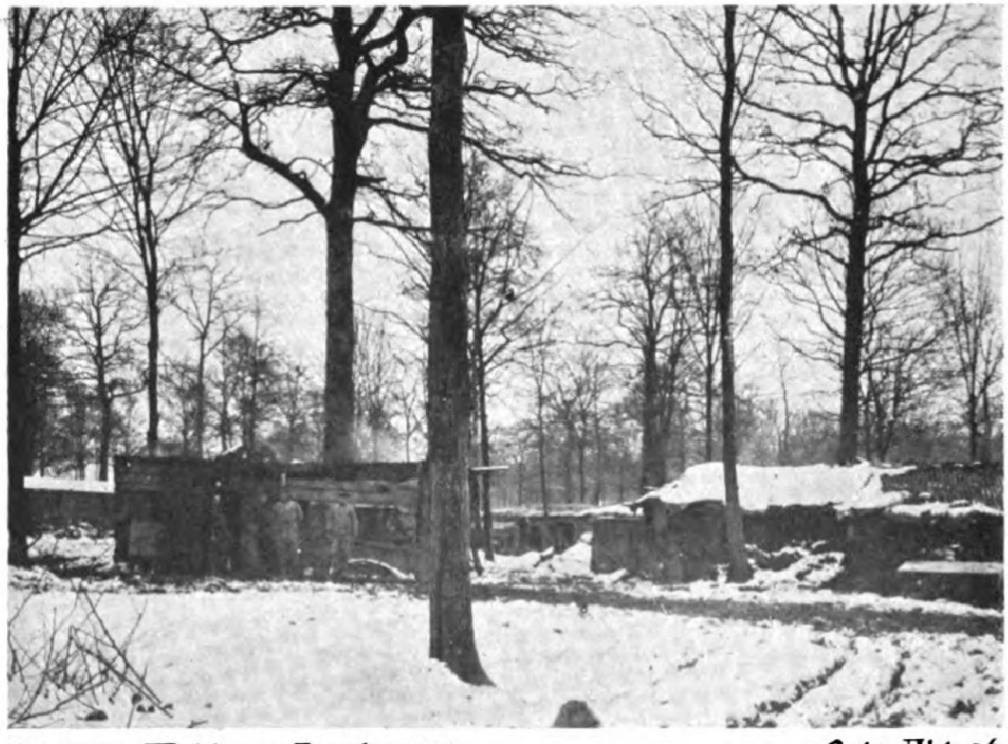

Lager im Wald von Havrincourt — Foto-Abt. 26

Beaucamp M. W. K. 26

Kirche in Villers-Plouich V. Feldw. Sippel

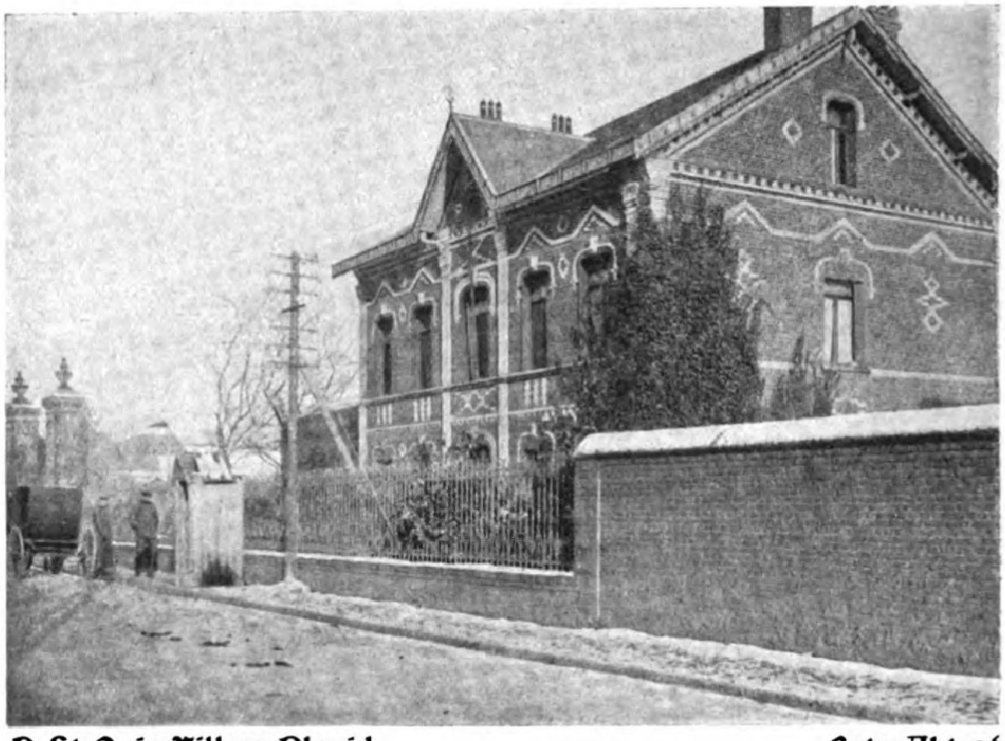

D. St. Q. in Villers-Plouich — Foto-Abt. 26

Katakomben in Villers-Plouich — M. W. K. 26

Bei der 6. Armee:

9. 4. - 20. 5. 17: Frühjahrsſchlacht bei Arras
21. 5. - 2. 8. Stellungskämpfe im Artois

Am Bois du Sart — Foto-Abt. 121

Bei Monchy — Hptm. v. Ulm

Meldehund — Hptm. v. Ulm

Im Südriegel vor Monchy — Hptm. Kopp

Vorderſter Graben östlich Monchy — Hptm. v. Ulm

Vorderſter Graben östlich Monchy — Hptm. v. Ulm

Am Bois du Sart — Foto-Abt. 121

Bei Monchy — Hptm. v. Ulm

Meldehund — Hptm. v. Ulm

Im Südriegel vor Monchy — Hptm. Kopp

Vorderſter Graben östlich Monchy — Hptm. v. Ulm

Vorderſter Graben östlich Monchy — Hptm. v. Ulm

K. T. K. in der Beaffteak-Schlucht — O. Lt. v. Alberti

Im Stollen vor Arras — Lt. Fiſcher

Leuchtkugeln Hptm. Kopp

Südriegel mit Bois du Sart Hptm. Kopp

Brauerei Pelves — Lt. Müller

Blick von der Cronière-Waldecke auf den Ballonwald — Foto-Abt. 26

Hamblain — Foto-Abt. 121

Biache, an der Schleuſe — Lt. Fiſcher

Kirche in Hamblain Foto-Abt. 26

Hamblain Foto-Abt. 26

Kirche in Biache — Lt. Fiſcher

Fliegerabwehrgeſchütz bei Biache — Foto-Abt. 26

Vitry — Foto-Abt. 26

Friedhof in Vitry — Foto-Abt. 26

21 cm Mörſer bei Vitry — Foto-Abt. 26

Wohnkähne auf der Scarpe — Lt. Fiſcher

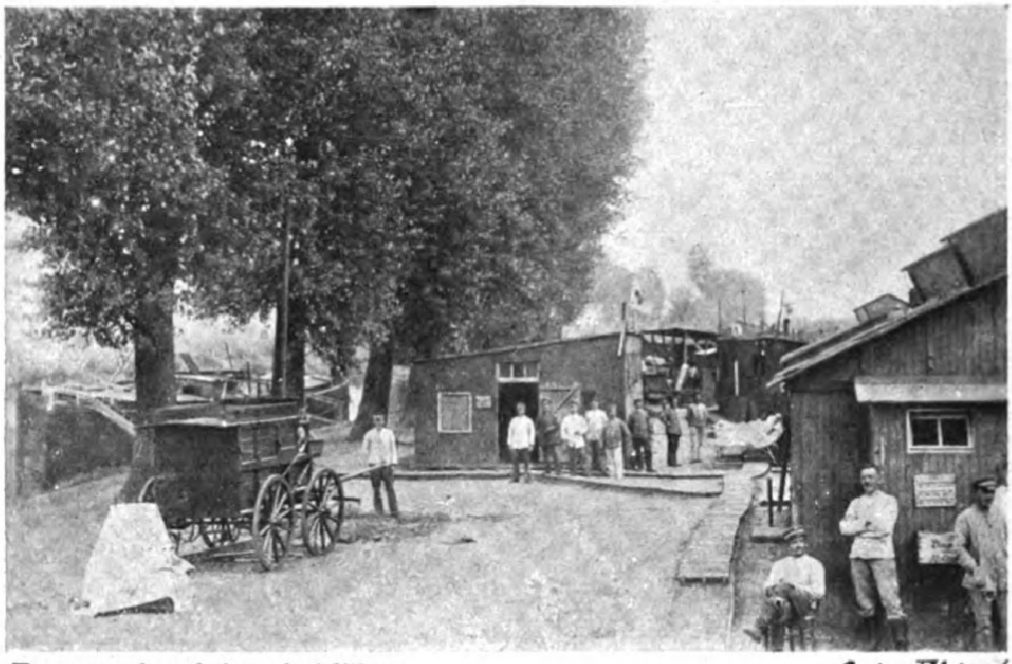

Hauptverbandplatz bei Vitry — Foto-Abt. 26

Noyelle — Foto-Abt. 26

Soldatenheim in Noyelle — Foto-Abt. 26

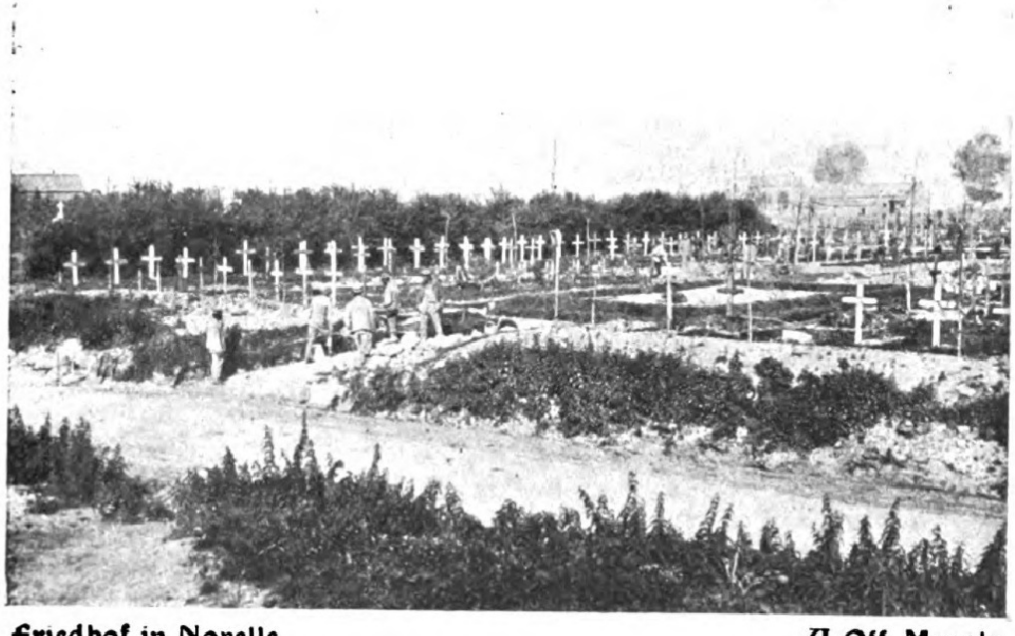

Friedhof in Noyelle — U. Off. Meggle

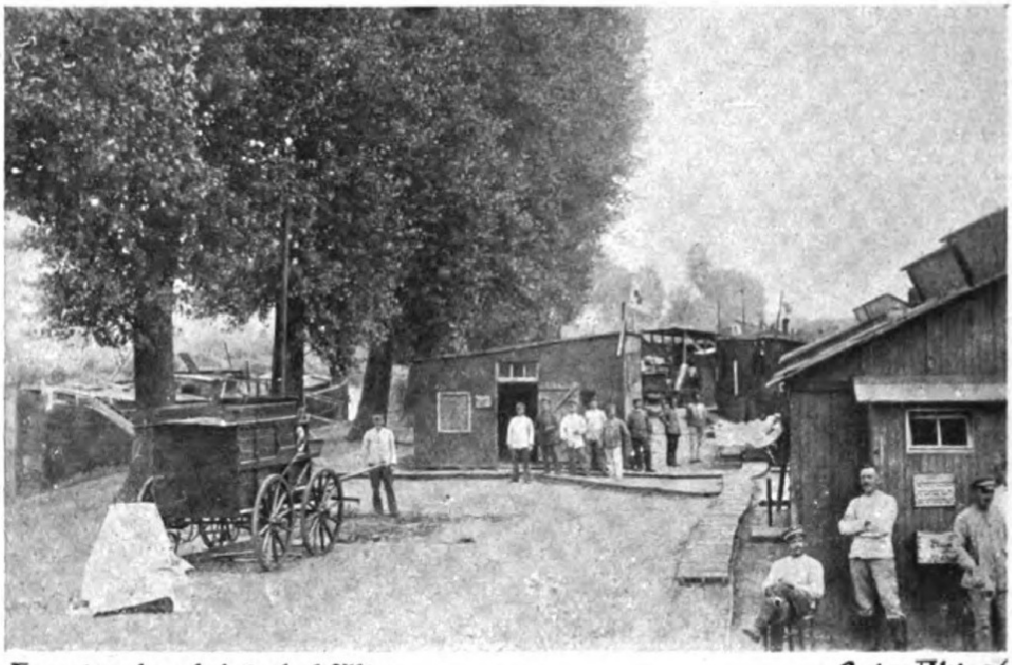

Hauptverbandplatz bei Vitry — Foto-Abt. 26

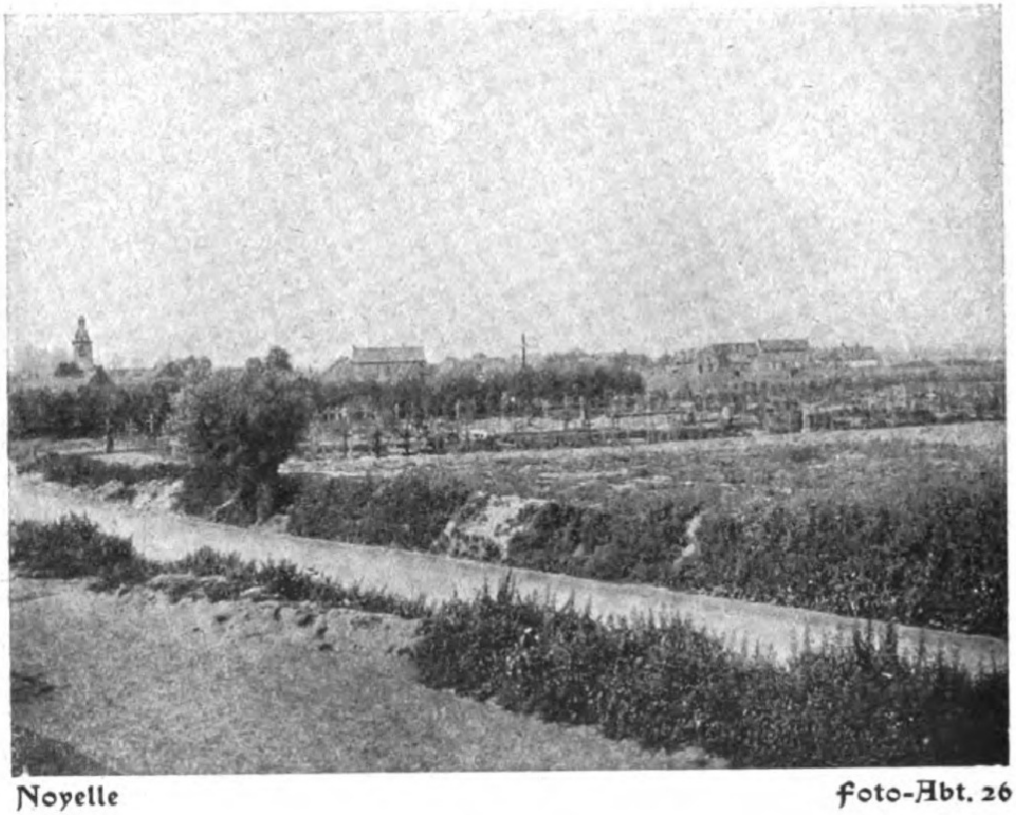

Noyelle — Foto-Abt. 26

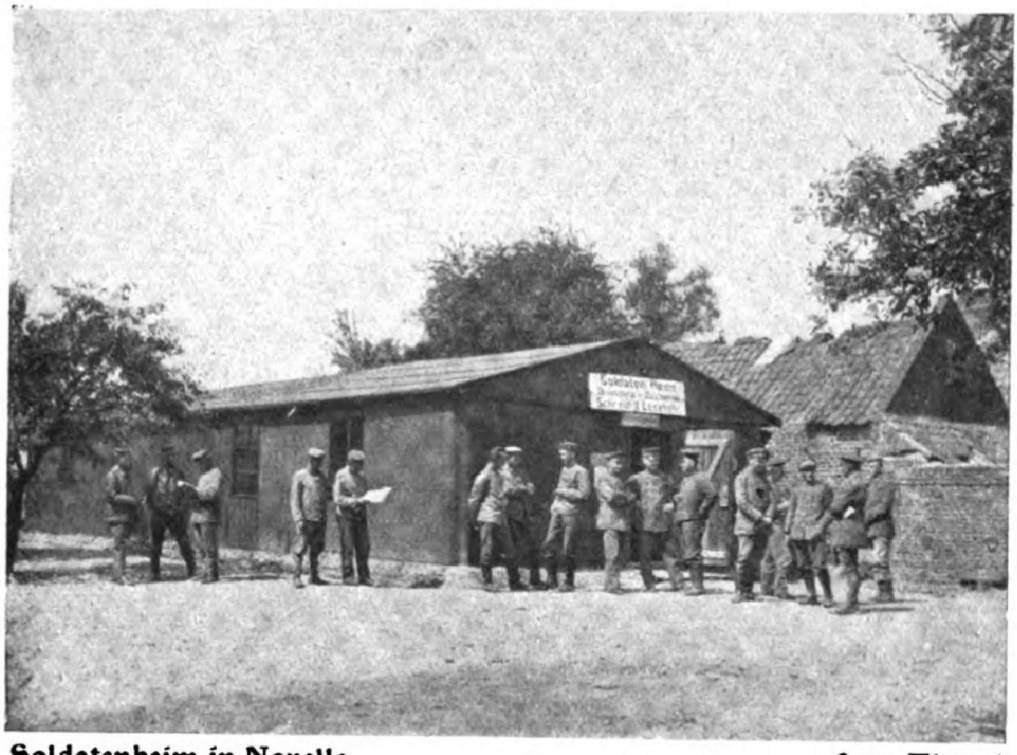

Soldatenheim in Noyelle — Foto-Abt. 26

Friedhof in Noyelle — A. Off. Meggle

Fabrik in Brébières — Foto-Abt. 26

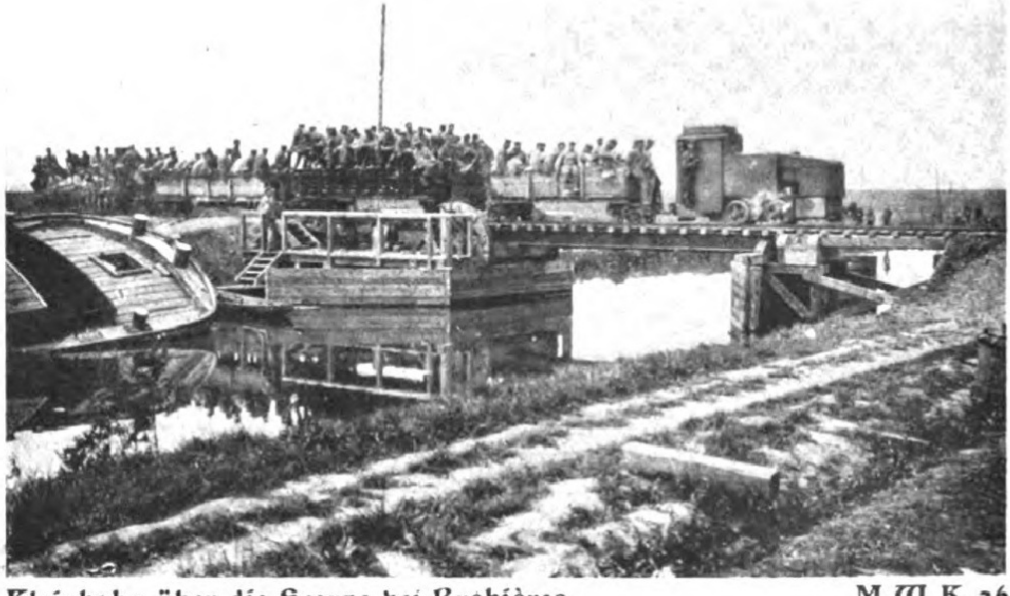

Kleinbahn über die Scarpe bei Brebières — M. W. K. 26

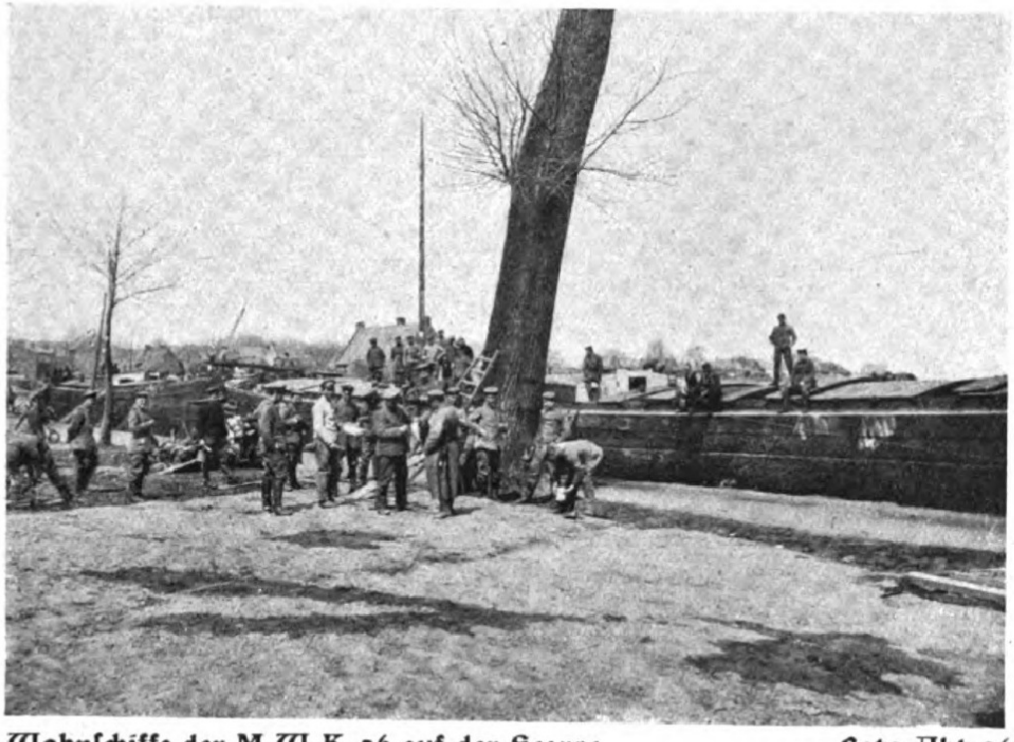

Wohnſchiffe der M.W.K. 26 auf der Scarpe — Foto-Abt. 26

D. St. Q. in Courchelettes — Foto-Abt. 26

Courchelettes Foto-Abt. 26

Schleuſe in Courchelettes Foto-Abt. 26

Vor dem Div. St. Q. in Courchelettes — Foto-Abt. 26

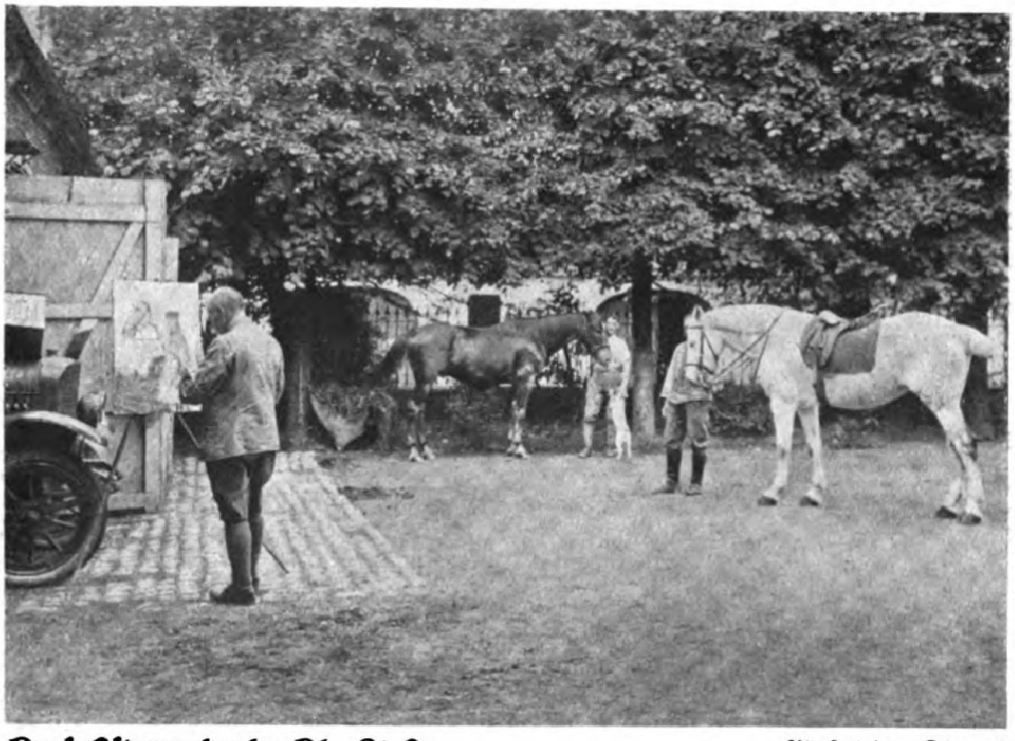

Prof. Oſtermaier im Div. St. Q. — V. Feldw. Sippel

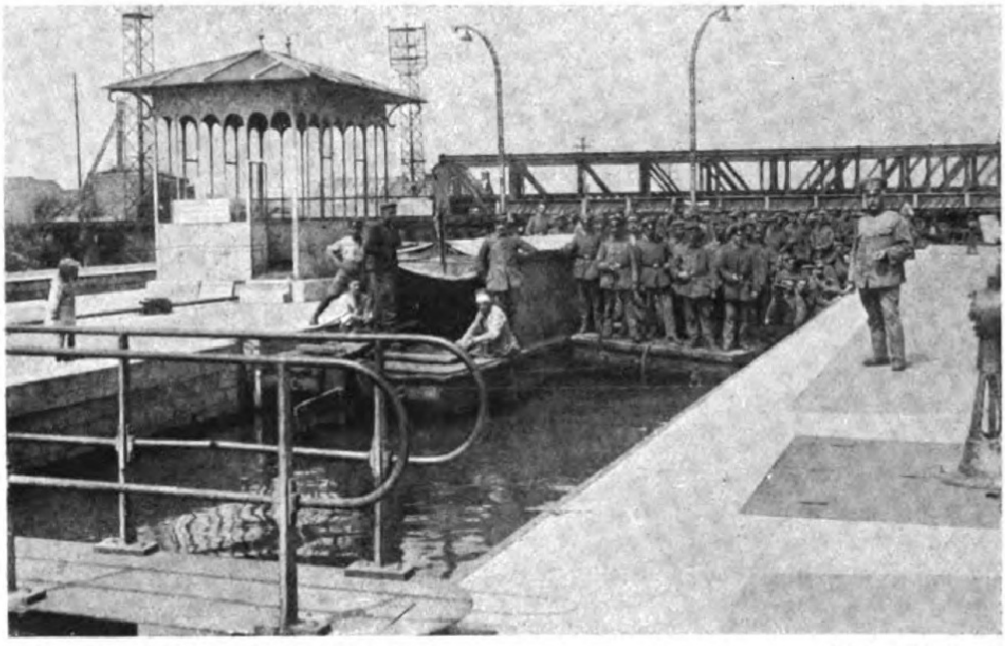

Fahrt ins Kino auf der Scarpe — Foto-Abt. 26

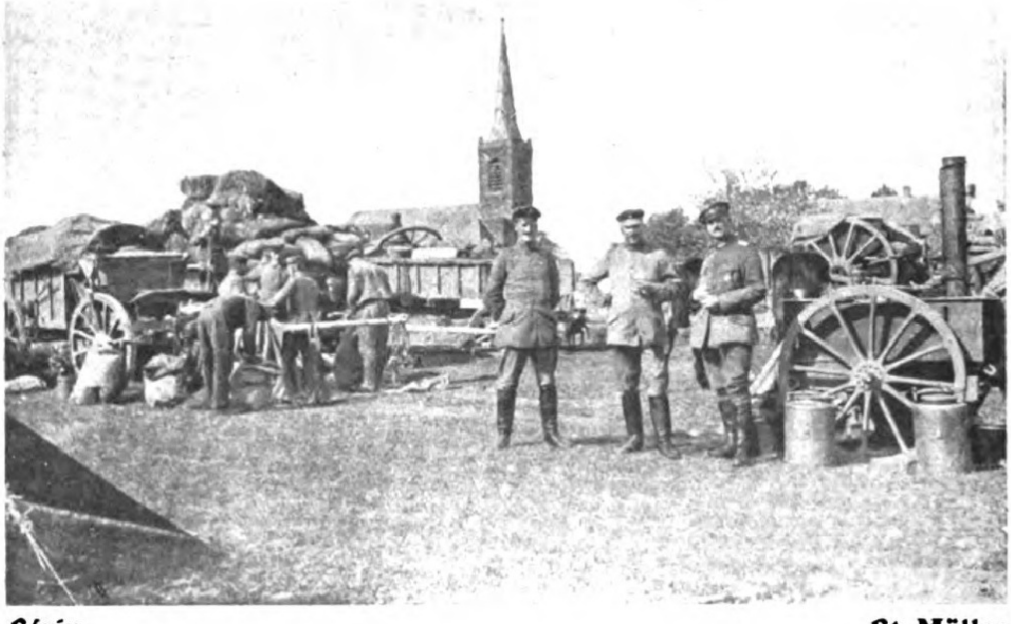

Férin — Lt. Müller

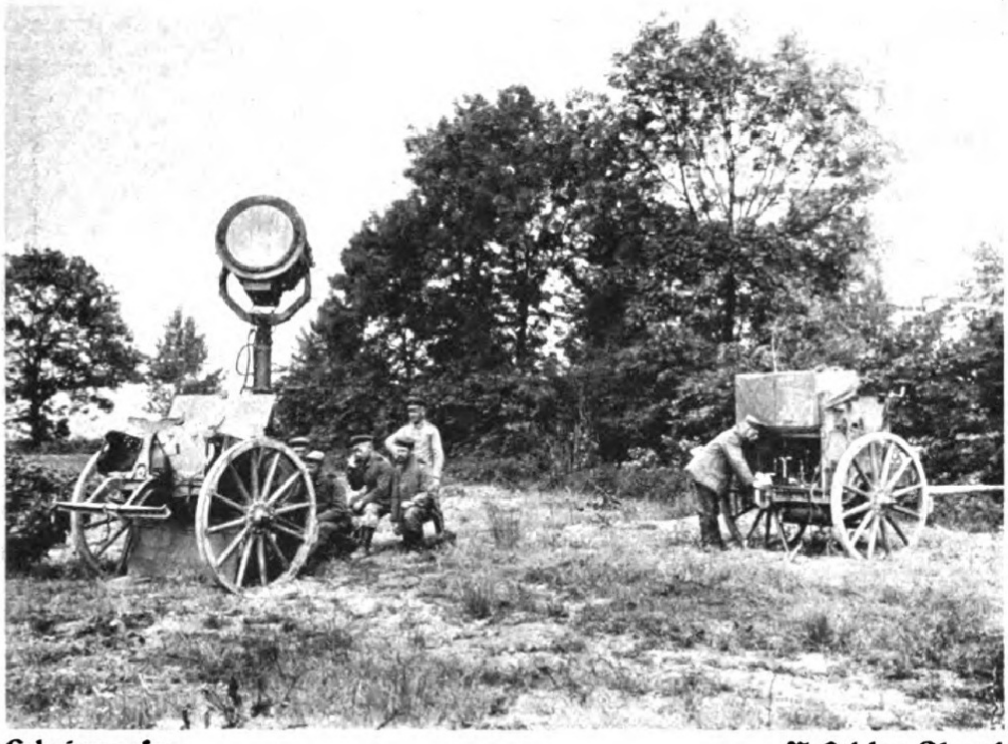

Scheinwerfer V. Feldw. Sippel

Marktplatz in Douai Foto-Abt. 26

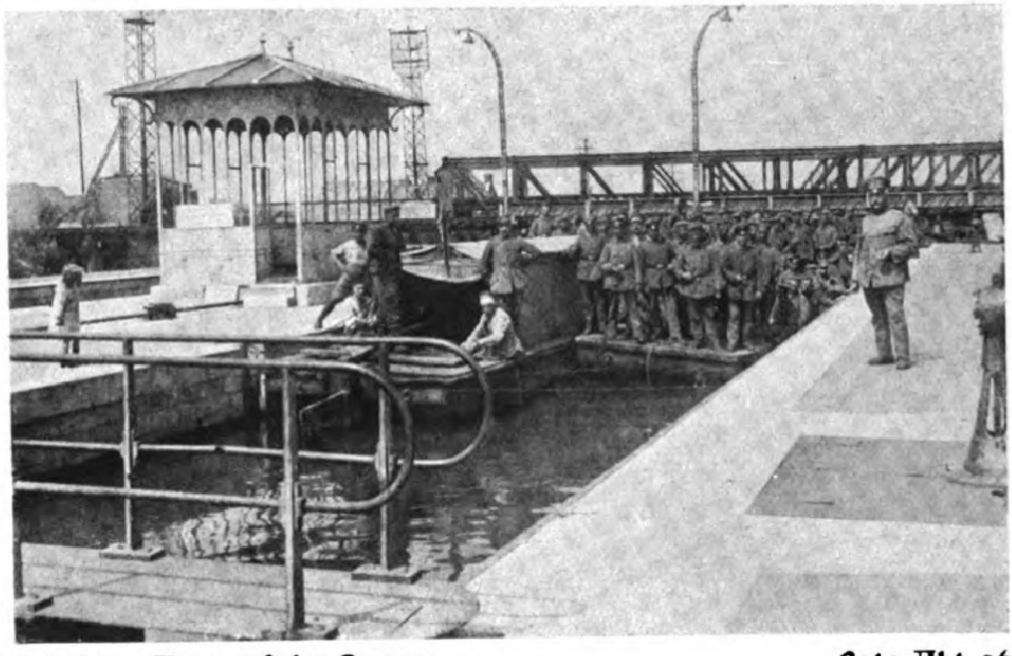

Fahrt ins Kino auf der Scarpe — Foto-Abt. 26

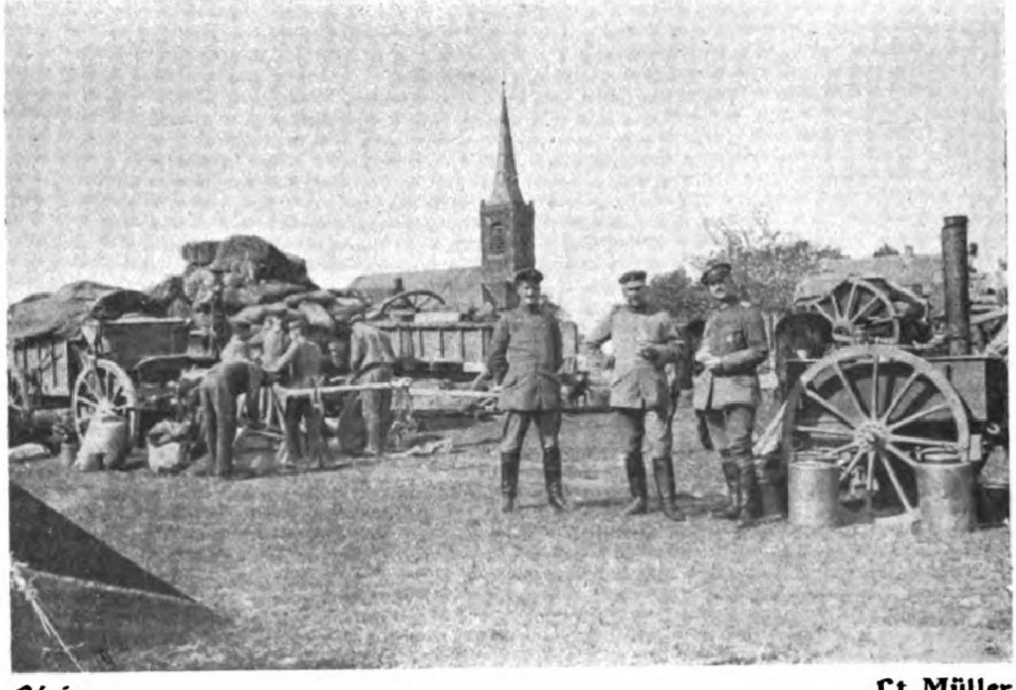

Férin — Lt. Müller

Scheinwerfer V. Feldw. Sippel

Marktplatz in Douai Foto-Abt. 26

Parade des I. R. 125 in Valenciennes — Foto-Abt. 26

Feier des 100jährigen Beſtehens des Pion. Batl. 13 — M. W. K. 26

Kaiſerparade bei Denain Foto-Abt. 121

Kaiſerparade bei Denain Foto-Abt. 121

Parade vor Kronprinz Rupprecht in Valenciennes — Foto-Abt. 121

Div. St. Q. in Mons en Barocul — Foto-Abt. 26

Bei der 4. Armee:

15. 8. – 6. 9. 17: Schlacht in Flandern

Straße nach Poelkapelle — Foto-Abt. 26

Bahnhof Poelkapelle — M. W. K. 26

Schwerer Mörſer beim Bahnhof Poelkapelle M. W. K. 26

B. T. K.-Befehlsſtelle in Poelkapelle Hptm. Kopp

Straße nach Poelkapelle — Foto-Abt. 26

Bahnhof Poelkapelle — M. W. K. 26

Schwerer Mörſer beim Bahnhof Poelkapelle M. W. K. 26

B. T. K.-Befehlsſtelle in Poelkapelle Hptm. Kopp

Friedhof „Ich hatt' einen Kameraden“ in Poelkapelle — Hptm. Kopp

Bahnhof Poelkapelle — M. W. K. 26

Exz. v. Hofacker bei einem Reg.-Gefechtsstand — Foto-Hpt. 26

In Bereitſchaft Foto-Abt. 26

Auf dem Marſch zur Front Foto-Abt. 26

Küchenarbeit Foto-Abt. 26

Schloß Stadendreef (Brig. Gef. Stand) Foto-Abt. 26

Kirche in Weſt-Rooſebeke Foto-Abt. 26

Kirche in Staden Foto-Abt. 26

Hauptverbandplatz Sleyhaage — U. Off. Meggle

Sleyhaage — Foto-Abt. 26

Hooglede Foto-Abt. 26

Friedhof in Hooglede Foto-Abt. 26

Batl.-Poſt Foto-Abt. 26

Windmühle in Ardooie Foto-Abt. 26

Herzog Ulrich von Württemberg

Diviſions-Kommandeur ſeit 3. November 1917

Kämpfe in Italien

im Verband der k. u. k. öſterr. Südarmee bei der 14. Armee

7.9.17 - 4.1.18

Kämpfe in Italien

im Verband der k. u. k. öſterr. Südarmee bei der 14. Armee

7.9.17 - 4.1.18

Zabern mit Blick auf Hohbarr — Foto-Abt. 26

Am Rhein-Marne-Kanal in Zabern — Foto-Abt. 26

Schloß in Zabern, Div. St. Q. Foto-Abt. 26

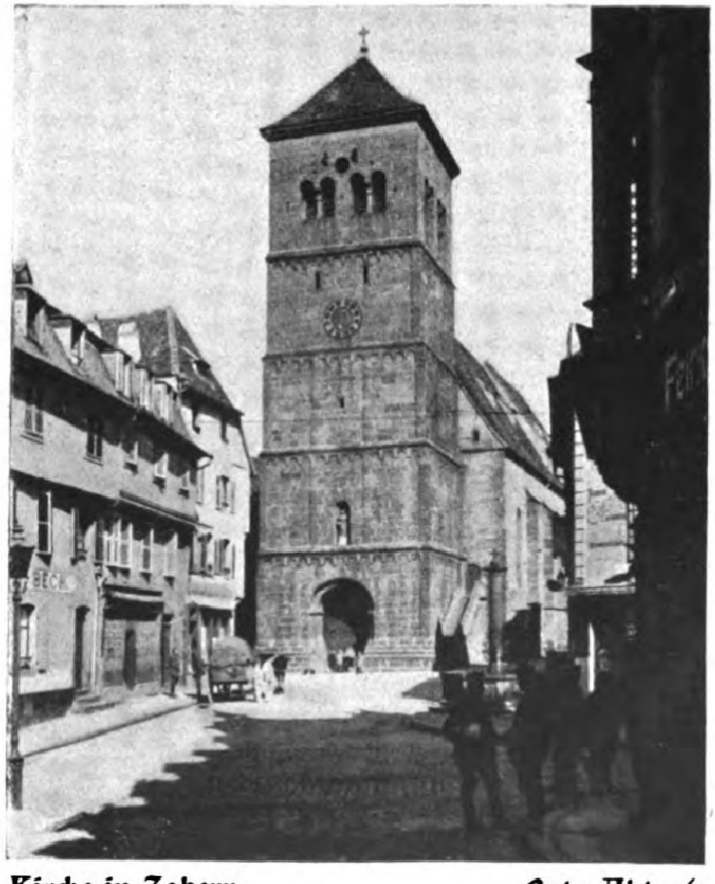

Kirche in Zabern Foto-Abt. 26

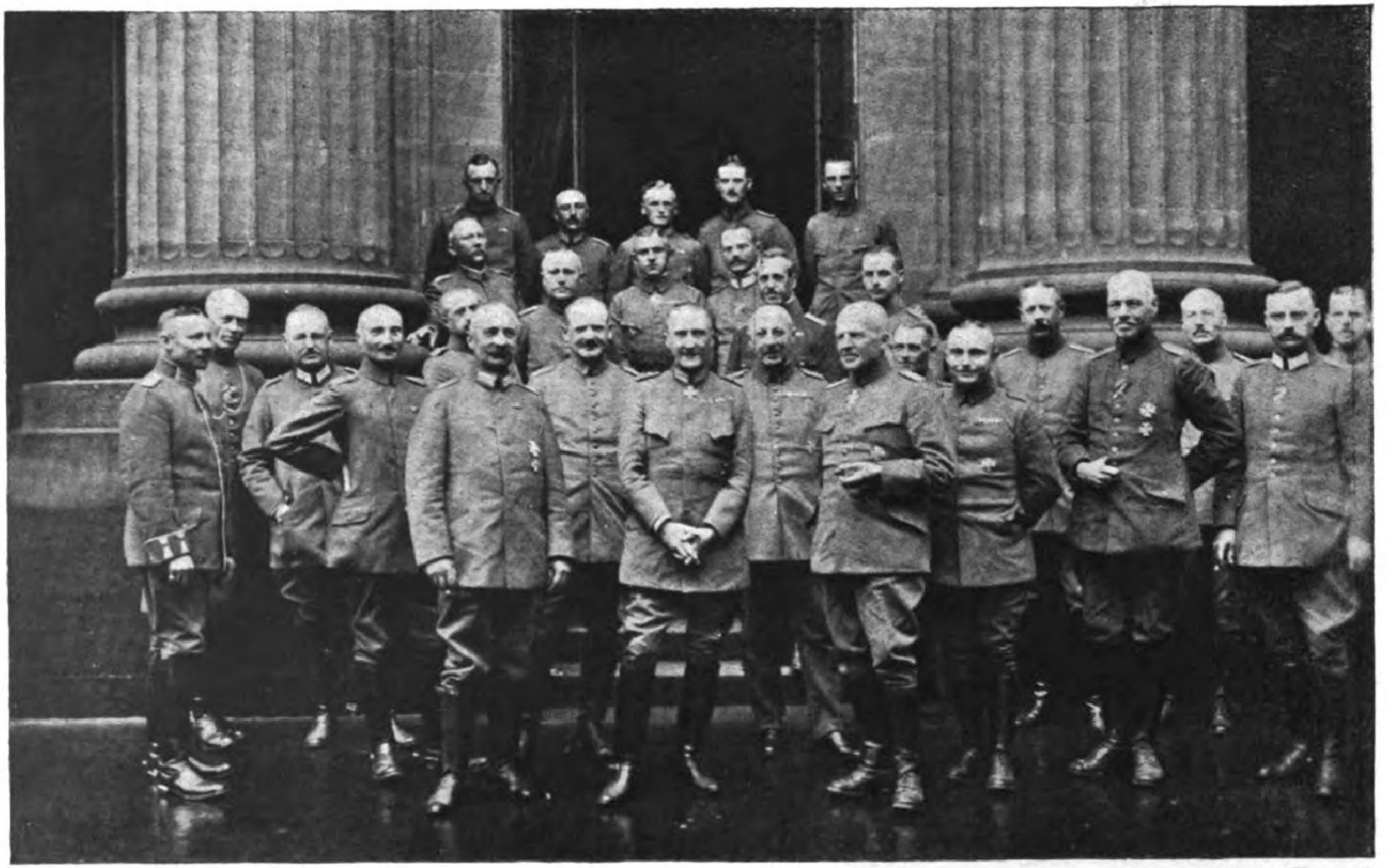

Herzog Albrecht in Zabern

Foto-Abt. 26

Klagenfurt — Foto-Abt. 119

Landhaus in Klagenfurt — Foto-Abt. 26

Div. St. Q. in Klagenfurt Foto-Abt. 26

Inſel Maria Wörth Foto-Abt. 26

Wörther See — Foto-Abt.26

Bei der Rundfahrt auf dem Wörther See — Foto-Abt. 26
(Exz. v. Hofacker und der Landeshauptmann von Kärnten)

Div. St. Q. in Klagenfurt Foto-Abt. 26

Insel Maria Wörth Foto-Abt. 26

Wörther See Foto-Abt.26

Bei der Rundfahrt auf dem Wörther See Foto-Abt. 26
(Exz. v. Hofacker und der Landeshauptmann von Kärnten)

Eiſenkappel — Foto-Abt. 26

Seeberg-Paß — Foto-Abt. 26

Div. St. Q. in Höflein — Foto-Abt. 26

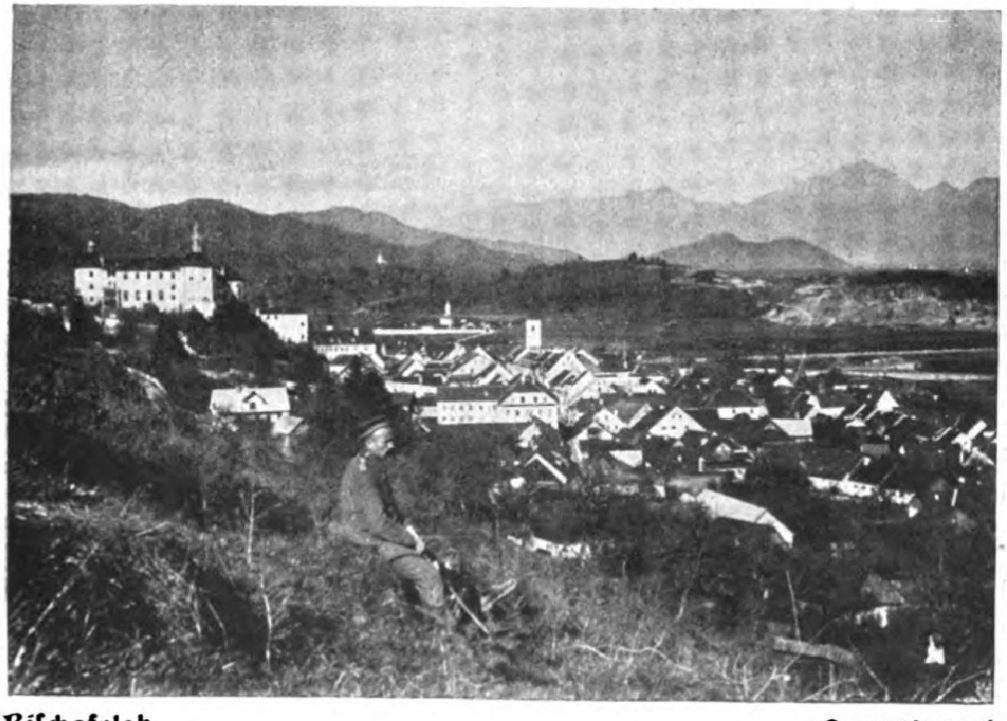

Bischofslak — Foto-Abt. 26

Bei Hotaule — Foto-Abt. 119

Kirchheim — Foto-Abt. 26

St. Veitsberg Foto-Abt. 26

Bei Tolmein Foto-Abt. 26

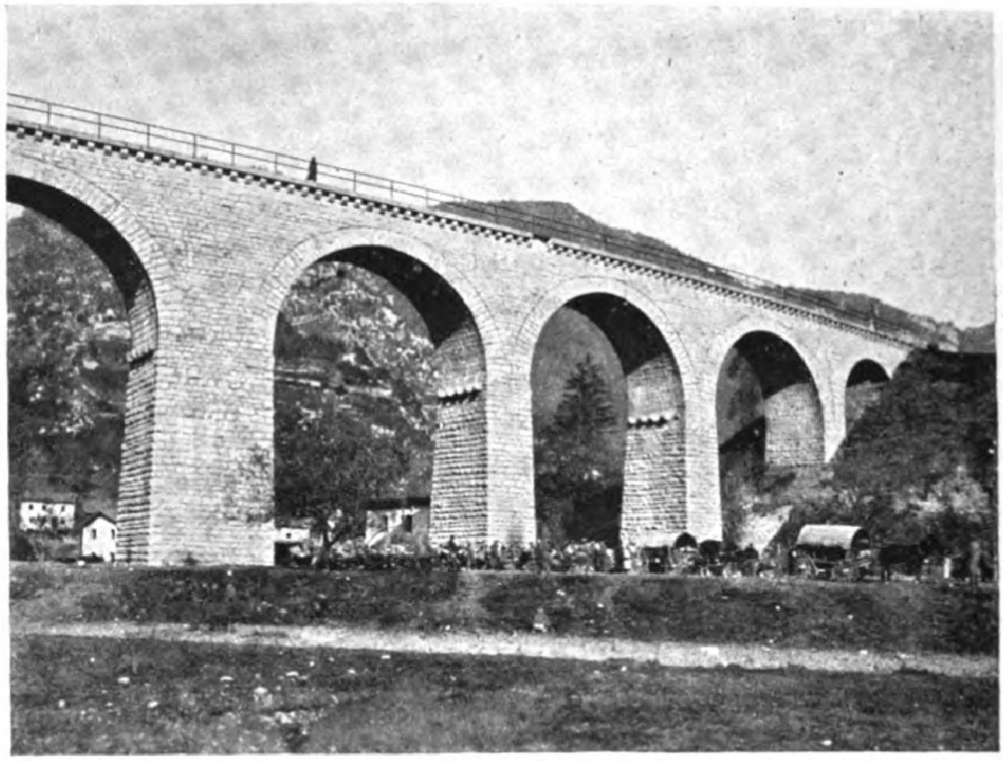

Eiſenbahnbrücke über die Idria bei St. Lucia — Foto-Abt. 26

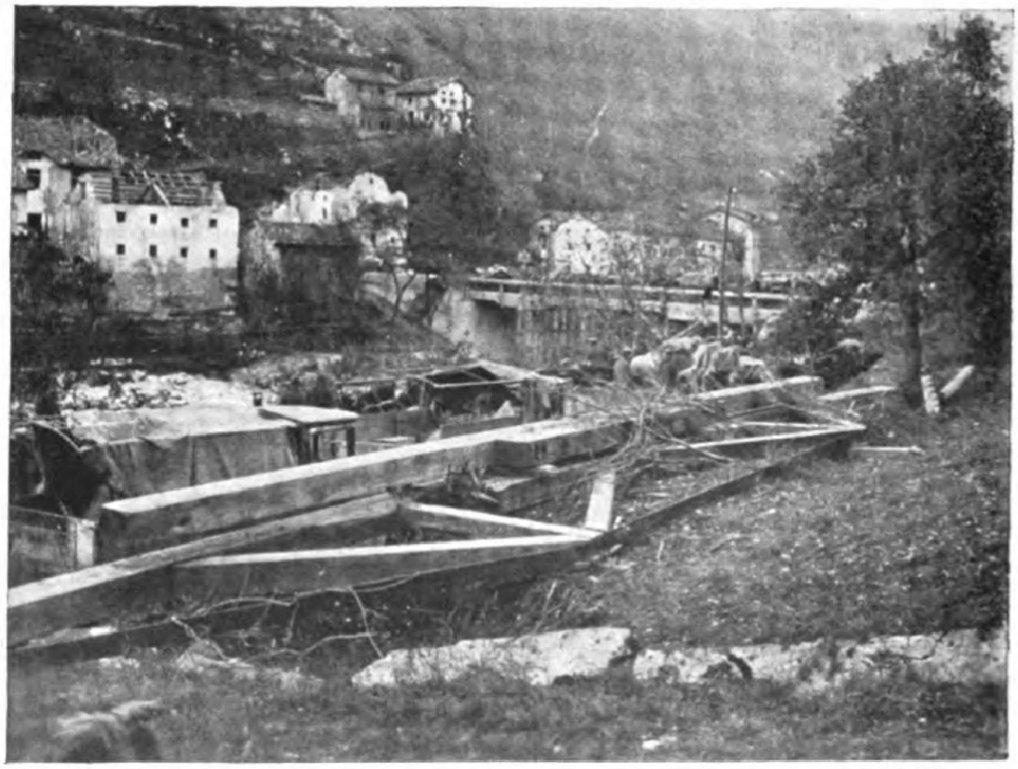

Baca di Modreja — Foto-Abt. 26

Italieniſche Gefangene in Baca di Modreja — Foto-Abt. 26

St. Lucia — Foto-Abt. 26

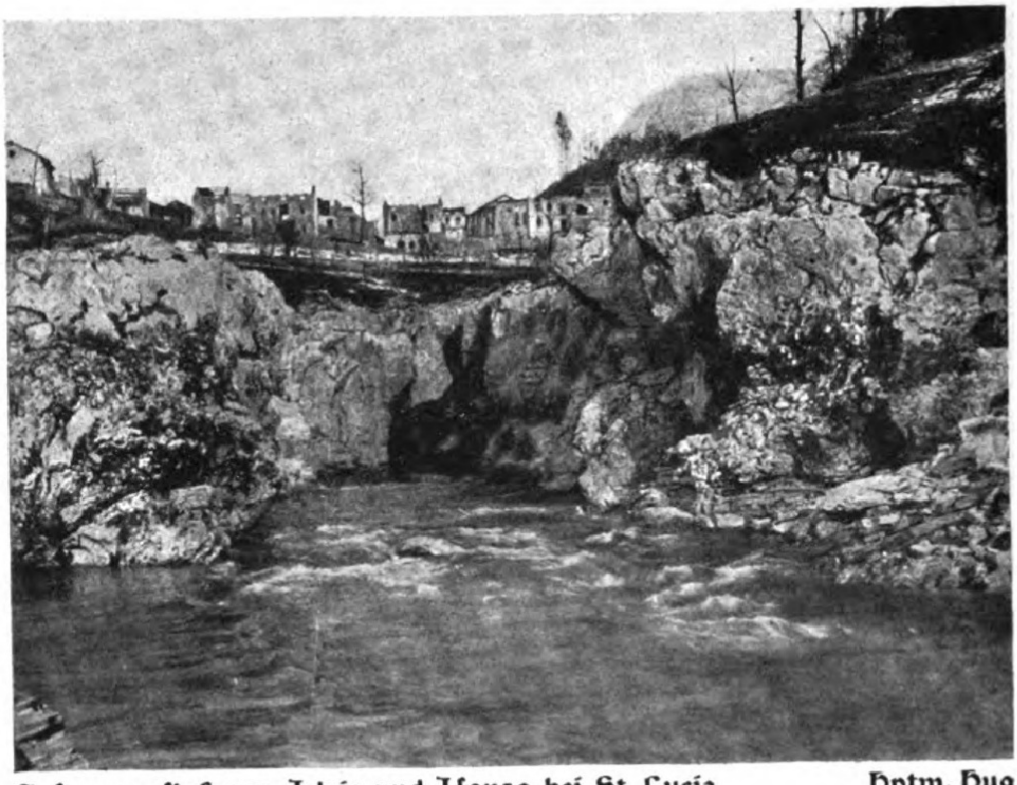

Zuſammenfluß von Idria und Iſonzo bei St. Lucia — Hptm. Hug

St. Lucia — Foto-Abt. 119

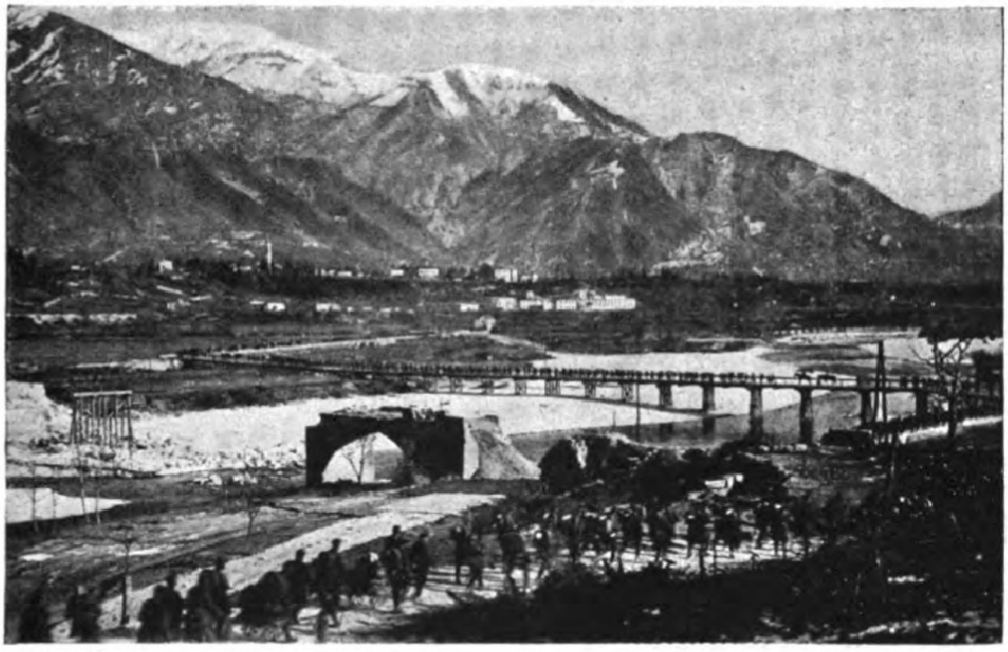

Tolmein — Foto-Abt. 119

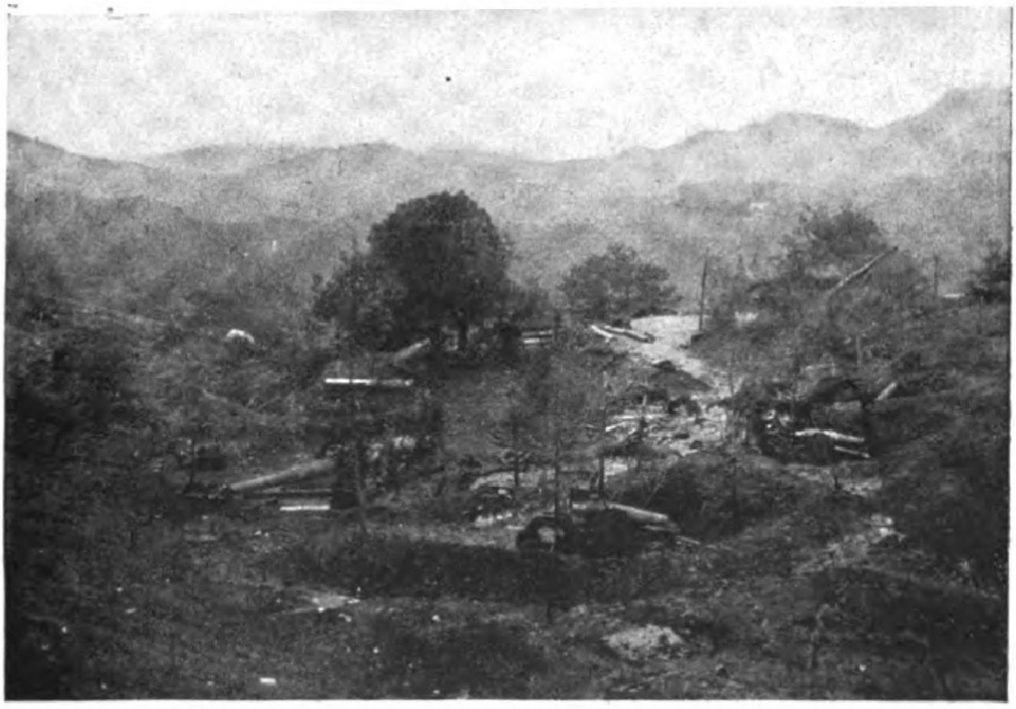

Italieniſche Art.-Stellungen am Monte Hum — Foto-Abt. 26

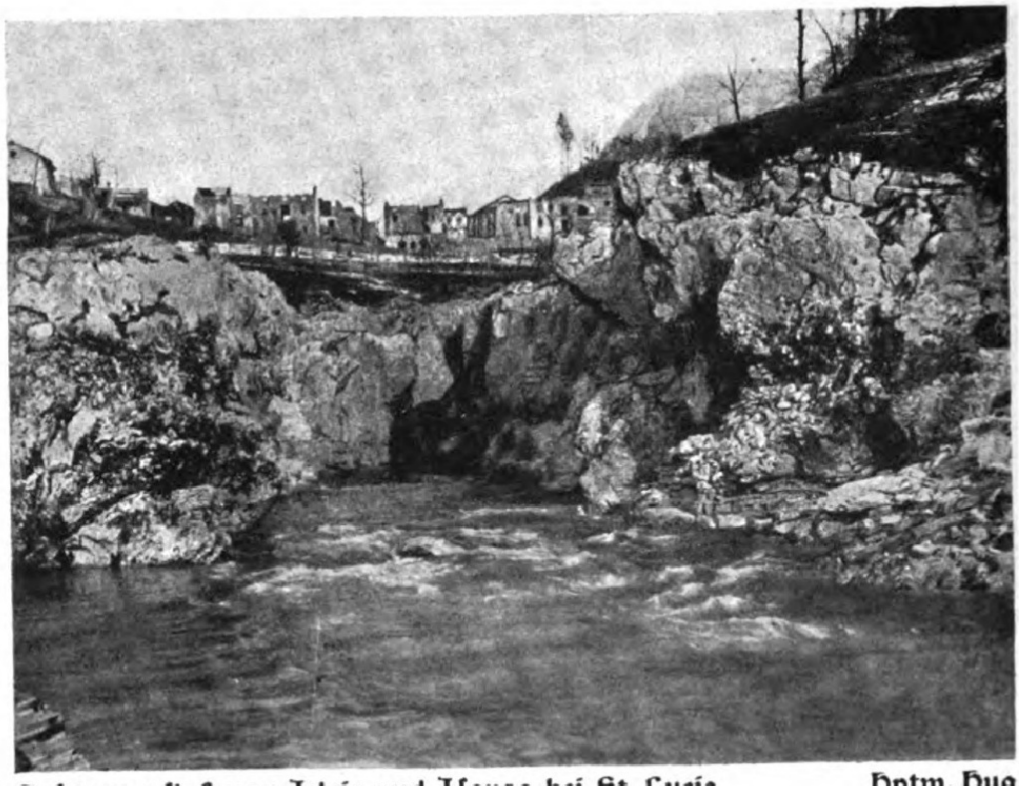

Zuſammenfluß von Idria und Iſonzo bei St. Lucia — Hptm. Hug

St. Lucia — Foto-Abt. 119

Tolmein — Foto-Abt. 119

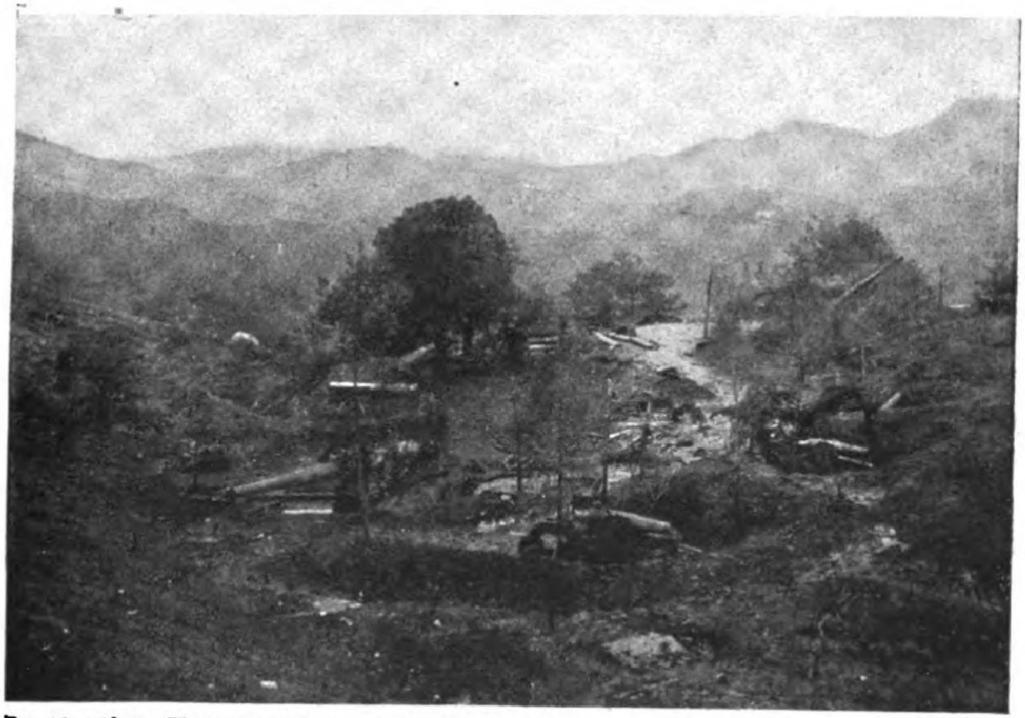

Italieniſche Art.-Stellungen am Monte Hum — Foto-Abt. 26

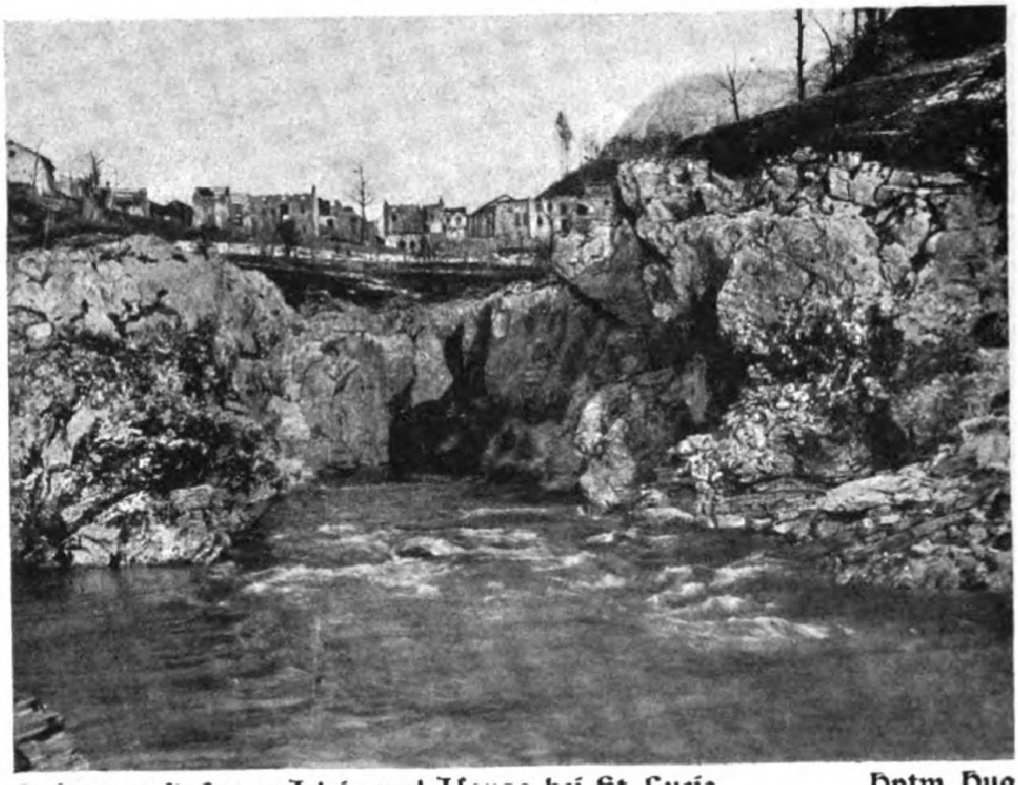

Zuſammenfluß von Idria und Iſonzo bei St. Lucia — Hptm. Hug

St. Lucia — Foto-Abt. 119

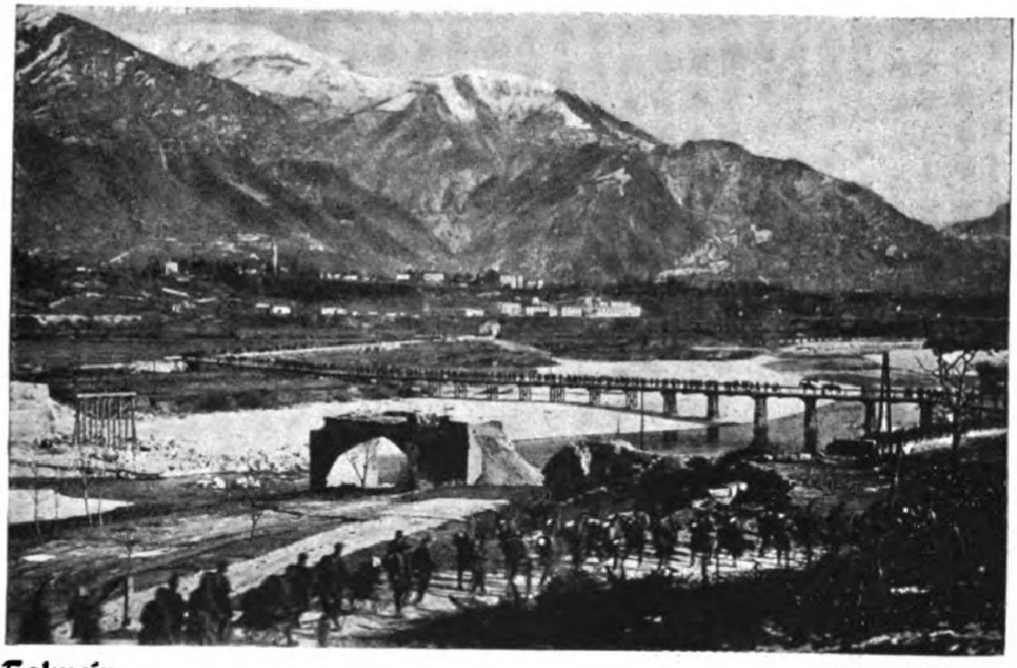

Tolmein — Foto-Abt. 119

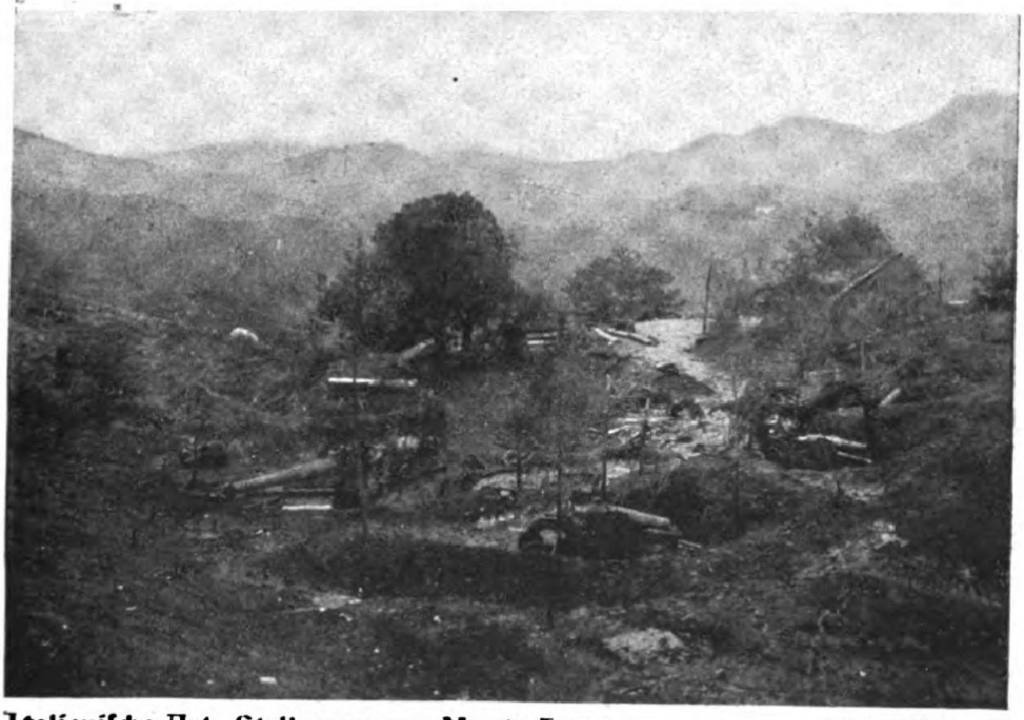

Italieniſche Art.-Stellungen am Monte Hum — Foto-Abt. 26

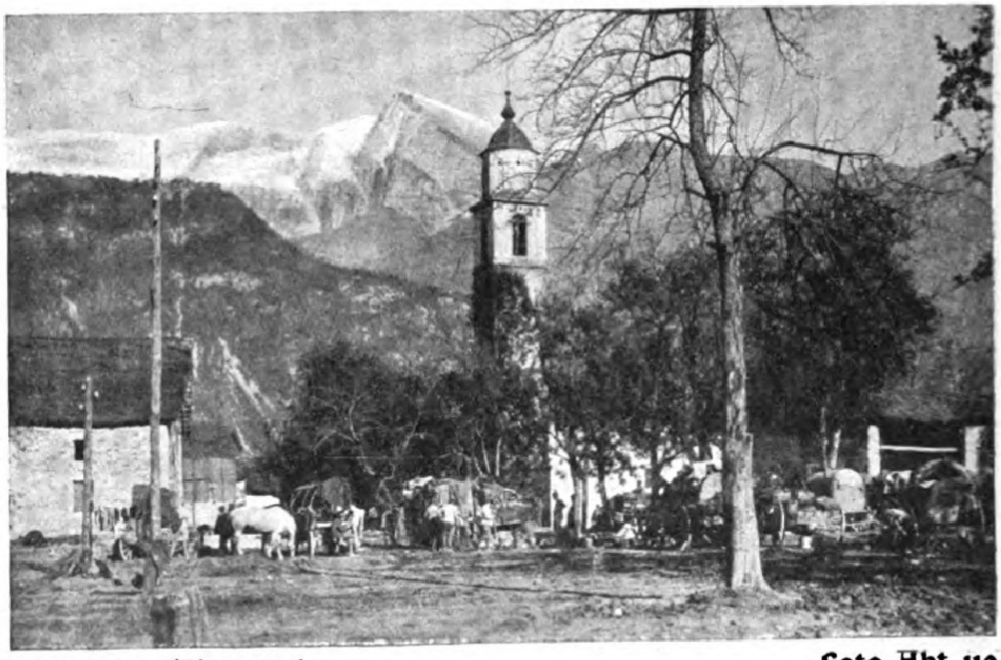

Idersko im Isonzotal — Foto-Abt. 119

Karfreit mit Krn — Foto-Abt. 121

Natiſone-Tal — Foto-Abt. 121

Cividale — Foto-Abt. 121

Udine, Kaſtell — Foto-Abt. 26

Udine, Kaſtell und Loggia — Foto-Abt. 26

Udine, Marktplatz mit italieniſchen Gefangenen Foto-Abt. 26

Udine, Kaſtell — Foto-Abt. 26

Udine, Kaſtell und Loggia — Foto-Abt. 26

Udine, Marktplatz mit italieniſchen Gefangenen Foto-Abt. 26

Udine, Rathaus — Ritm. Zoeppritz

Udine, Neuer Markt — Foto-Abt. 26

Beute vor Udine — Foto-Abt. 26

Codroipo — Foto-Abt. 26

Udine, Rathaus — Rittm. Zoeppritz

Udine, Neuer Markt — Foto-Abt. 26

Beute vor Udine — Foto-Abt. 26

Codroipo — Foto-Abt. 26

Udine, Rathaus — Ritm. Zoeppritz

Udine, Neuer Markt — Foto-Abt. 26

Beute vor Udine — Foto-Abt. 26

Codroipo — Foto-Abt. 26

Udine, Rathaus — Ritm. Zoeppritz

Udine, Neuer Markt — Foto-Abt. 26

Beute vor Udine — Foto-Abt. 26

Codroipo — Foto-Abt. 26

Beute bei Codroipo — Foto-Abt. 26

Straße Codroipo—Tagliamento — Foto-Abt. 26

Tagliamento-Brücke bei Codroipo — Foto-Abt. 121

Nogaredo di Corno. Div. St. Q. — Foto-Abt. 26

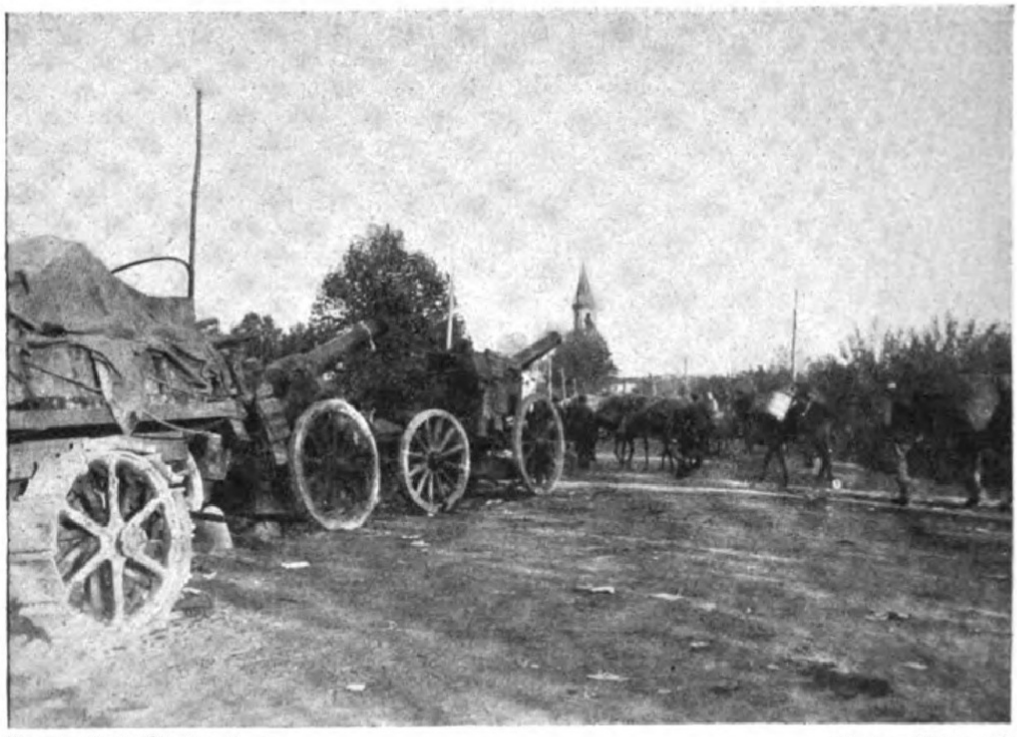

Beute bei Codroipo — Foto-Abt. 26

Straße Codroipo—Tagliamento — Foto-Abt. 26

Tagliamento-Brücke bei Codroipo — Foto-Abt. 121

Nogaredo di Corno. Div. St. Q. — Foto-Abt. 26

Tagliamento-Brücke bei Bonzicco — Foto-Abt. 26

Pordenone — Foto-Abt. 26

S. Giorgio in Pordenone Foto-Abt. 26

Brugnera, Bau der Brücke über die Livenza Foto-Abt. 121

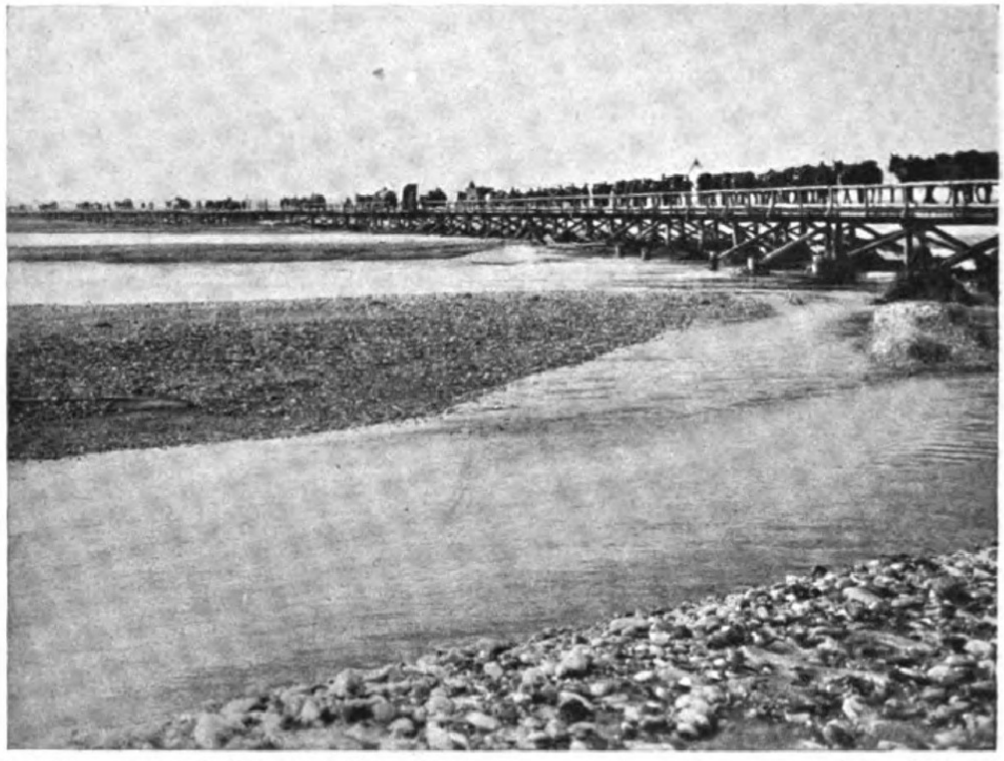

Tagliamento-Brücke bei Bonzicco — Foto-Abt. 26

Pordenone — Foto-Abt. 26

S. Giorgio in Pordenone Foto-Abt. 26

Brugnera, Bau der Brücke über die Livenza Foto-Abt. 121

Capo di mezzo, Div. St. Q. Foto-Abt. 26

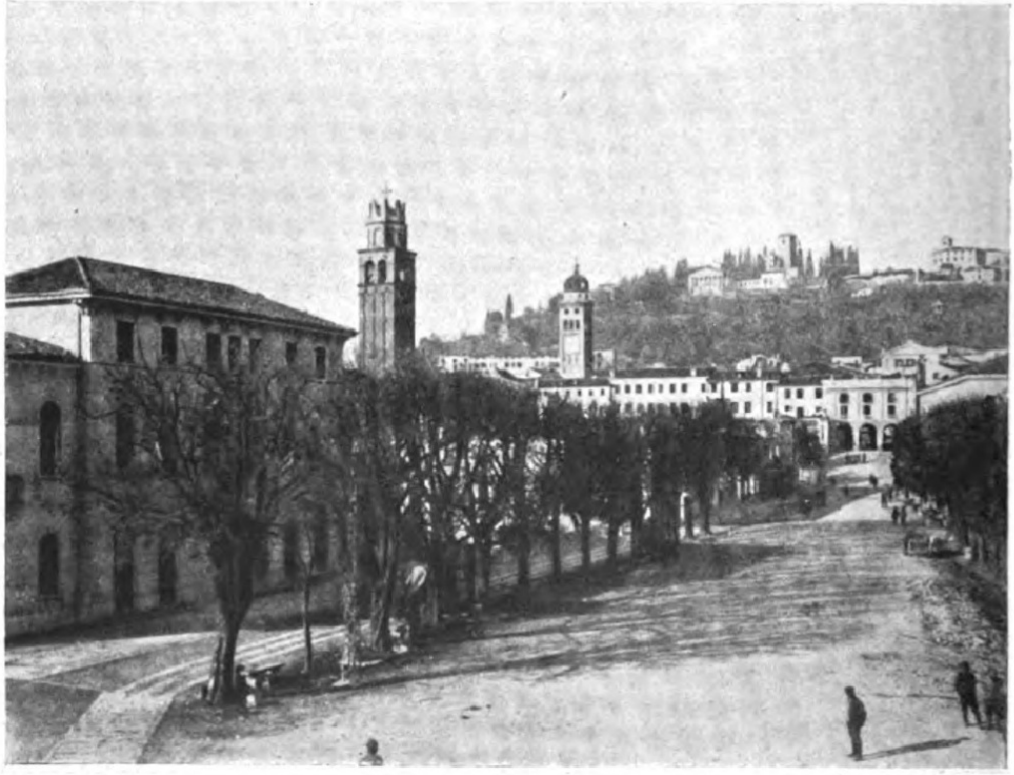

Conegliano Foto-Abt. 26

Kaſtell in Conegliano Foto-Abt. 26

Conegliano, Aufſtieg zum Kaſtell Foto-Abt. 26

Conegliano, Blick vom Kaſtell in die venetian. Ebene Foto-Abt. 26

Conegliano, Zerſtörte Straße Foto-Abt. 26

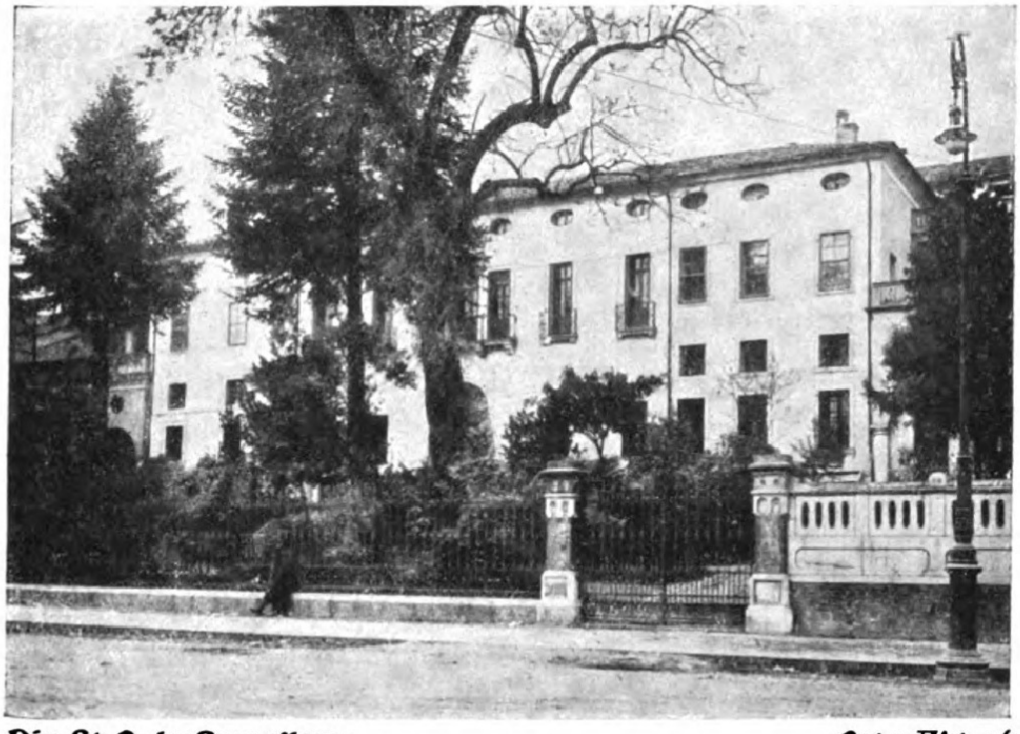

Div. St. Q. in Conegliano — Foto-Abt. 26

Schloß San Salvatore — Foto-Abt. 26

Div. Stab in Conegliano

Foto-Abt. 26

Schloß San Salvatore, Einfahrt Foto-Abt. 26

Schloß San Salvatore, Terraſſe Foto-Abt. 26

San Daniele, Blick aufs Gebirge — Foto-Abt. 121

Tagliamento-Brücke bei Pinzano — Foto-Abt. 121

S.K.H. Erzherzog Eugen Foto-Abt. 119
bei einer Übung der Diviſion am Tagliamento

Parade vor Exz. v. Below Foto-Abt. 119

Italieniſcher Herd — Foto-Abt. 121

Erbeutete Maultiere — Foto-Abt. 26

Im Weſten 1918

Bei den Armeeabteilungen A und B:

8. 1. - 11. 3. 18: In den Vogeſen

Marktplatz in Oberehnheim — Foto-Abt. 26

Marktplatz von Oberehnheim — Foto-Abt. 26

Börtſch i. E. — Foto-Abt. 26

Oberehnheim. Die alte Stadtmauer — Foto-Abt. 26

: Altertümliche Brunnen — Foto-Abt. 26

Die Ottrotter Schlöſſer — Rittm. Zoeppritz

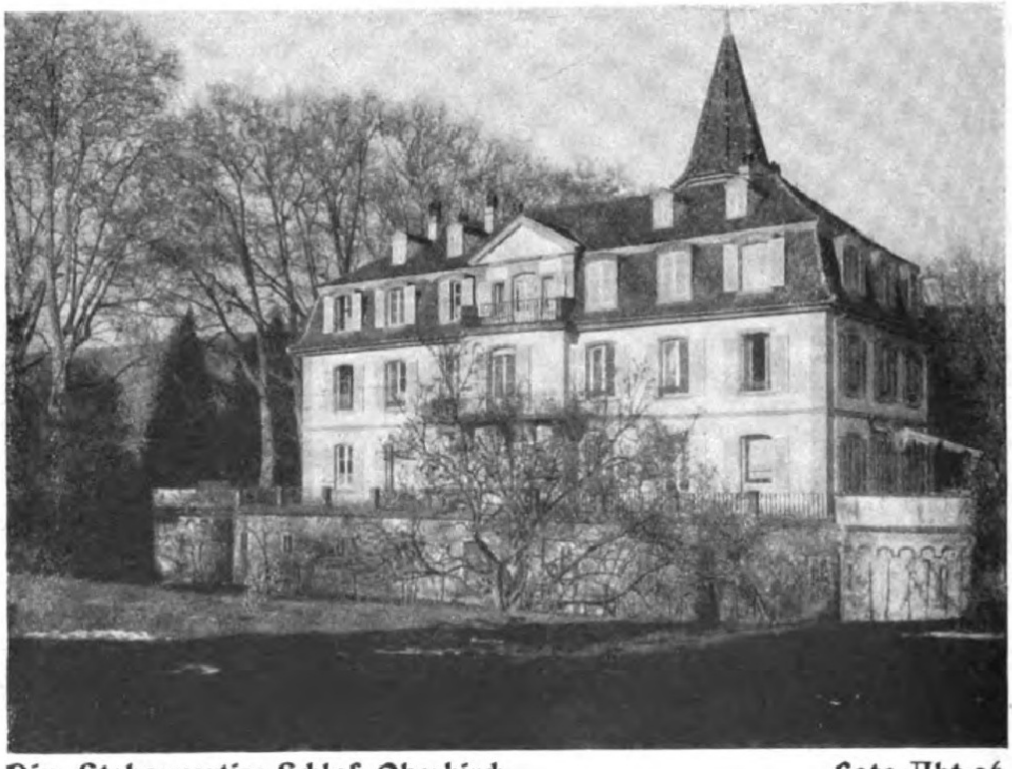

Div.-Stabsquartier Schloß Oberkirch — foto-Abt. 26

Beſuch S.M. des Königs bei der Diviſion

Foto-Abt. 26

Foto-Abt. 26

Beſuch S. M. des Königs bei der Diviſion

Foto-Abt. 26

Vorbeimarſch des f. A. 29

Foto-Abt. 26

Parade vor General-Feldmarſchall von Hindenburg bei Molsheim

Foto-Abt. 26

Foto-Abt. 26

Parade vor General-Feldmarſchall von Hindenburg bei Molsheim

Foto-Abt. 26

Foto-Abt. 26

Bei der 17. Armee:

12.-20. 3. 18: Aufmarſch zur großen Schlacht in Frankreich

21. 3.-6. 4. **Große Schlacht in Frankreich**

28. 3. 18: Gefecht bei Moyenneville

5. 4. Gefecht bei Serre

7. 4.-11. 6. Stellungskämpfe zwiſchen Arras und Albert

Bei der 18. Armee:

12.-30. 6. 18: An der Avre und Matz

Parade vor General-Feldmarſchall von Hindenburg bei Molsheim

Foto-Abt. 26

Foto-Abt. 26

Bei der 17. Armee:

12.-20. 3. 18: Aufmarſch zur großen Schlacht in Frankreich

21. 3.-6. 4. **Große Schlacht in Frankreich**

28. 3. 18: Gefecht bei Moyenneville

5. 4. Gefecht bei Serre

7. 4.-11. 6. Stellungskämpfe zwiſchen Arras und Albert

Bei der 18. Armee:

12.-30. 6. 18: An der Avre und Matz

Der Steinbruch bei Croiſilles — Foto-Abt. 26

Im Biwak bei Croiſilles — Foto-Abt. 26

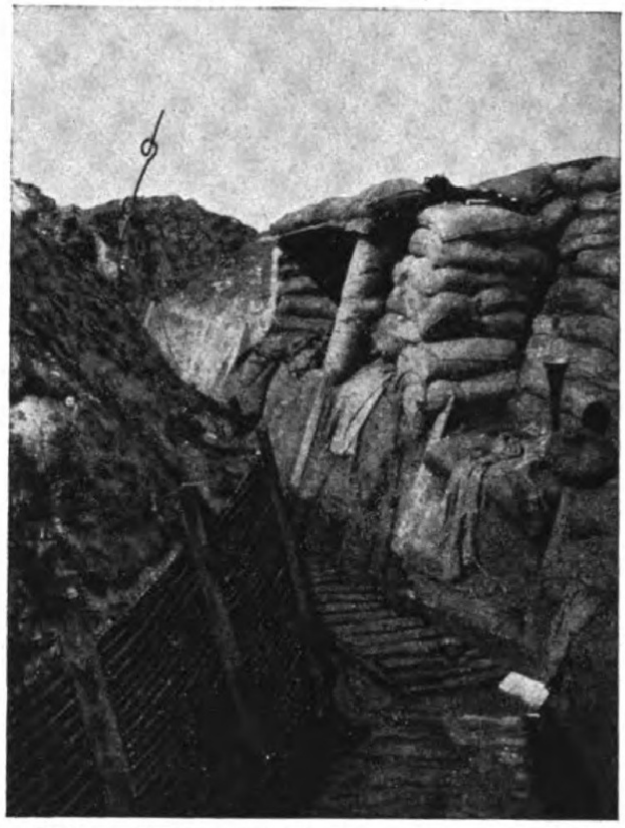

Engliſcher Graben bei Bullecourt Foto-Abt. 26

Dorf Croiſilles mit Brigade-Gefechtsſtand Foto-Abt. 26

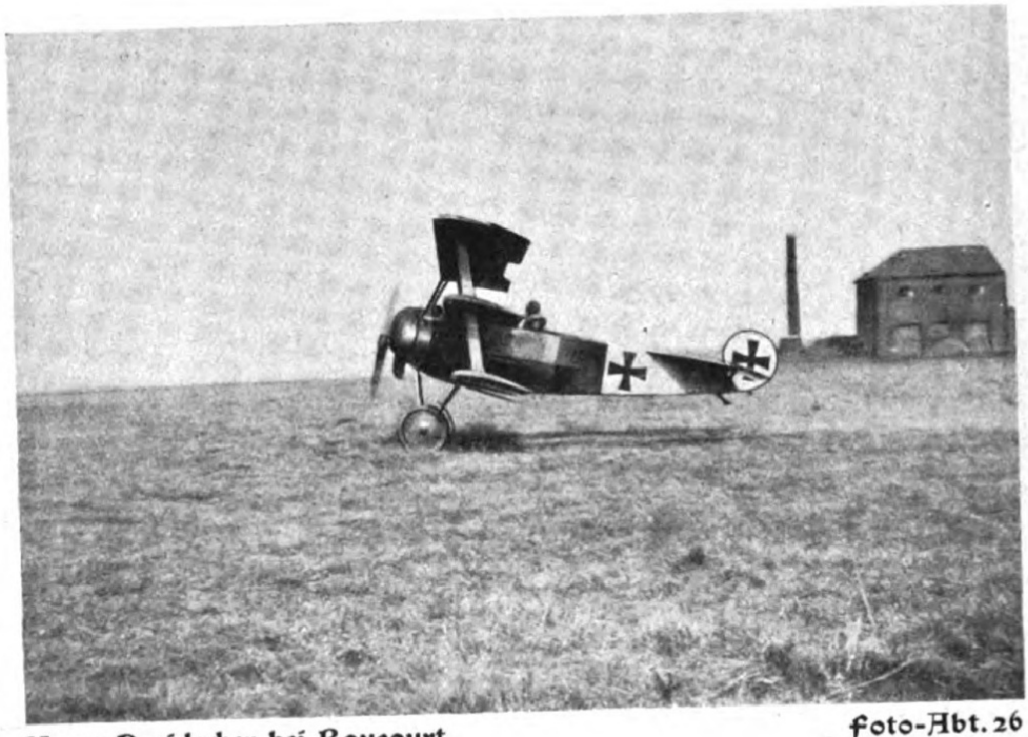

Neuer Dreidecker bei Roucourt — Foto-Abt. 26

In St. Leger — Foto-Abt. 26

Ecourt St. Quentin Foto-Abt. 26

Volltreffer in der Kirche Foto-Abt. 26

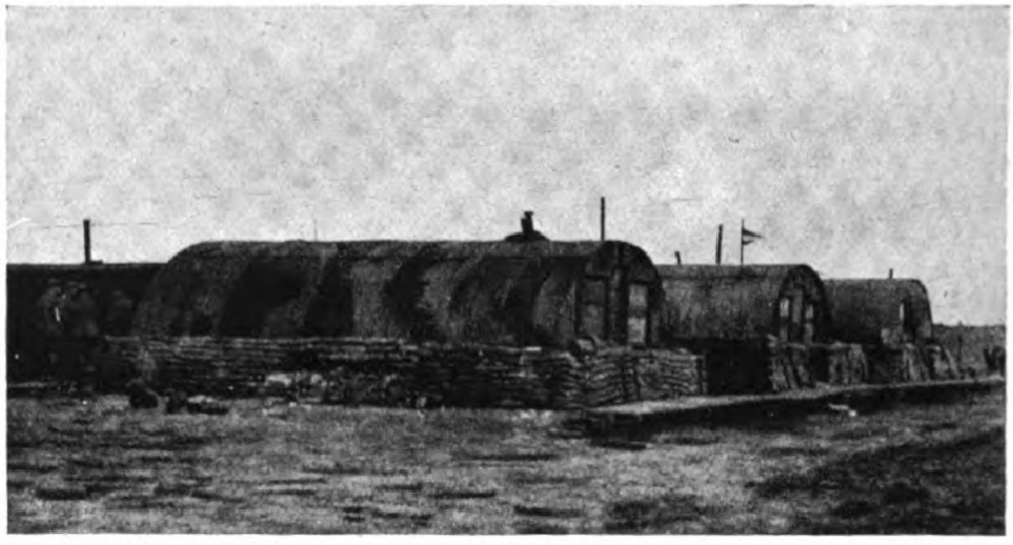

Im engliſchen Barackenlager von Frémicourt — Foto-Abt. 26

Engliſcher Tank bei Achiet le Pétit — Foto-Abt. 121

In Bapaume

Foto-Abt. 121

Kirche in Grévillers — Foto-Abt. 26

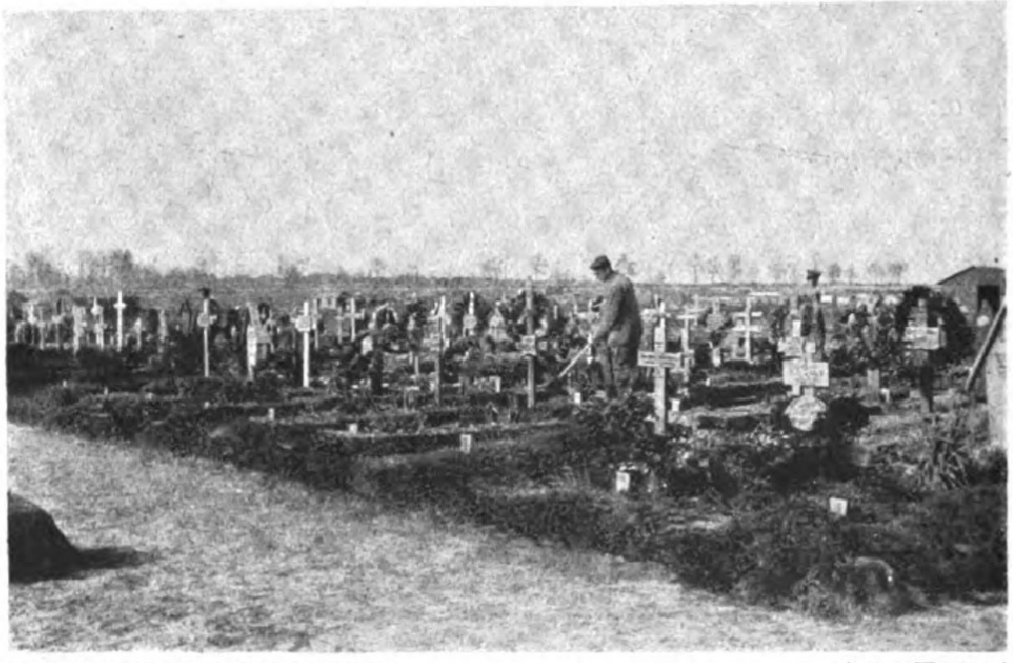

Der Friedhof von Grévillers — Foto-Abt. 26

Div. Beutesammelstelle in Grévillers — Foto-Abt. 26

Württemberger-Denkmal bei der Kirche von Miraumont — Foto-Abt. 26

Biwak von I. R. 121 bei Irles

Foto-Abt. 121

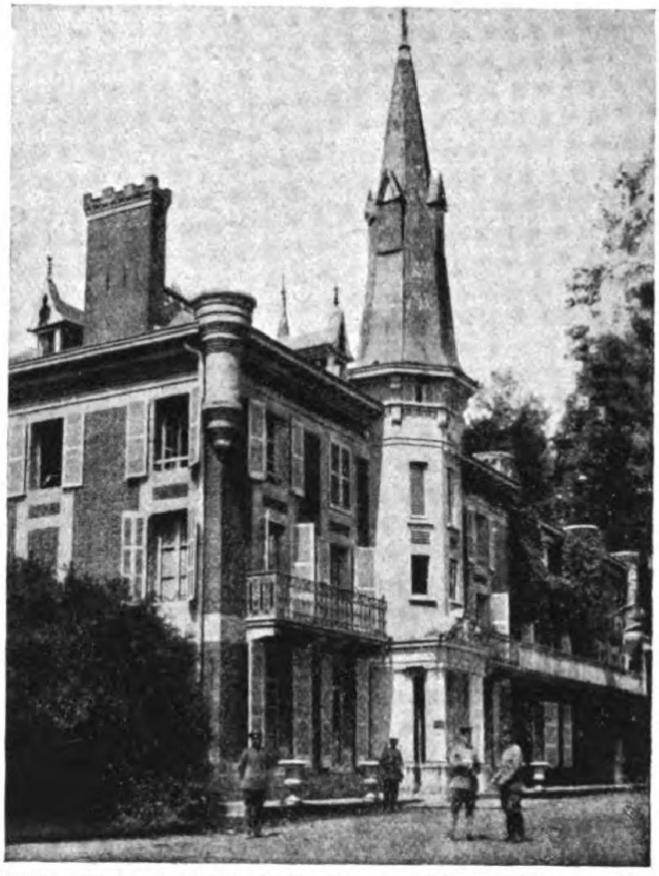

Div. St. Q. Schloß Erémitage Rittm. Zoeppritz

Im franz. Kohlengebiet (Zeche Arenberg) Foto-Abt. 121

Beſuch S. M. des Königs von Bayern beim Feld-Art. Reg. 29 in Denain — Foto-Abt. 26

Beſuch S. M. des Königs von Sachſen beim I. R. 121 — Foto-Abt. 121

An der Kaſſe Foto-Abt. 26

Empfang der Gäſte Foto-Abt. 26

Der beſte Wurf — Foto-Abt. 26

Sackhupfen — Foto-Abt. 26

Markgröninger Schäferlauf mit Marmeladekübeln Ill. 125 Foto-Abt. 26

St. Quentin Foto-Abt. 26

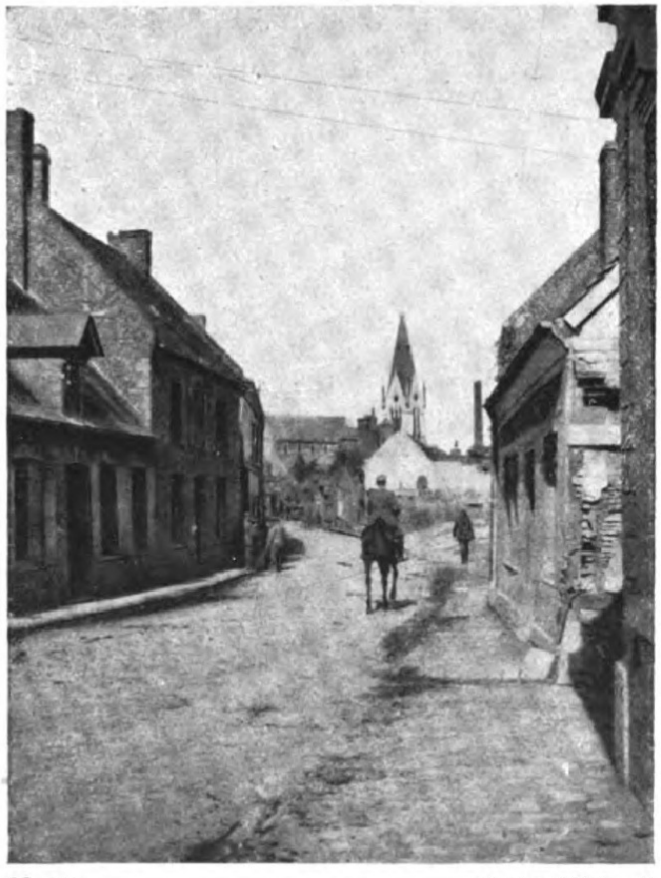

Nesle Foto-Abt. 26

Die Ruinen der Kathedrale von Roye — Foto-Abt. 26

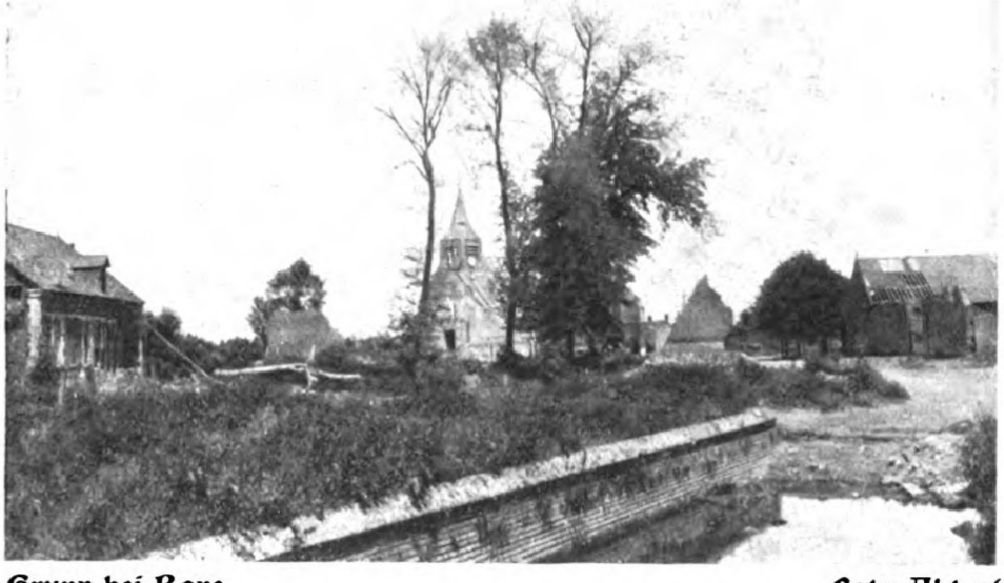

Gruny bei Roye — Foto-Abt. 26

Bei der 1. Armee:

1.-14.7.18: Stellungskämpfe bei Reims

15.-17.7. Angriffsschlacht an der Marne und in der Champagne

Bei der 1. Armee:

1.-14.7.18: Stellungskämpfe bei Reims

15.-17.7. Angriffsschlacht an der Marne und in der Champagne

Bei der 1. Armee:

1.-14.7.18: Stellungskämpfe bei Reims

15.-17.7. Angriffsschlacht an der Marne und in der Champagne

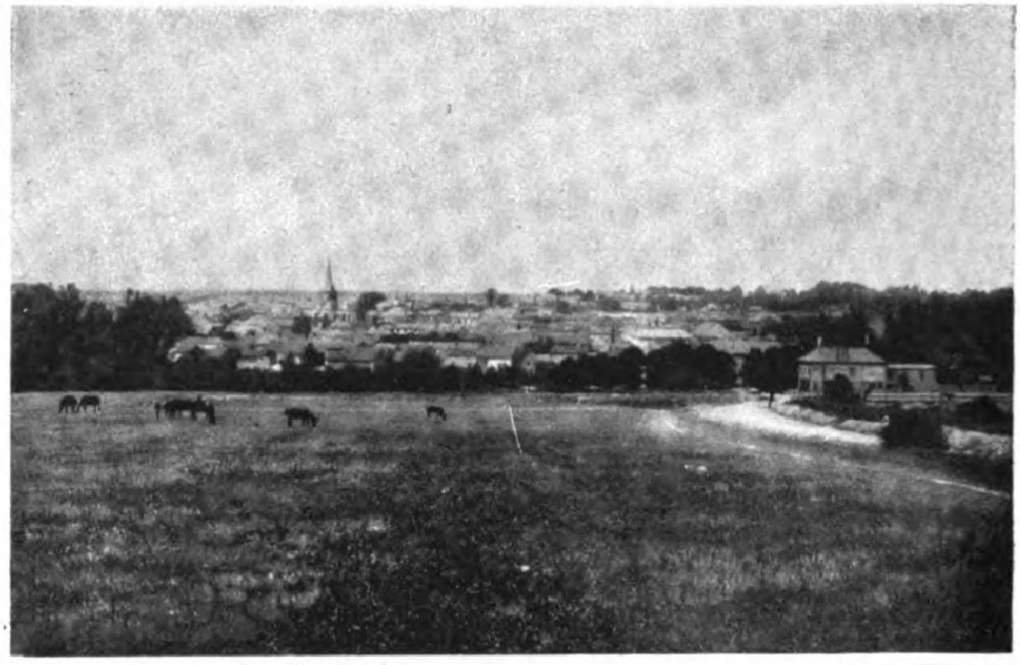

Tagnon bei Le Chatelet — Foto-Abt. 26

Im Haeseler-Lager (Die Feldpost) — Foto-Abt. 26

Pont Faverger — Foto-Abt. 26

Die Dailly-Ferme — Rittm. Zoeppritz

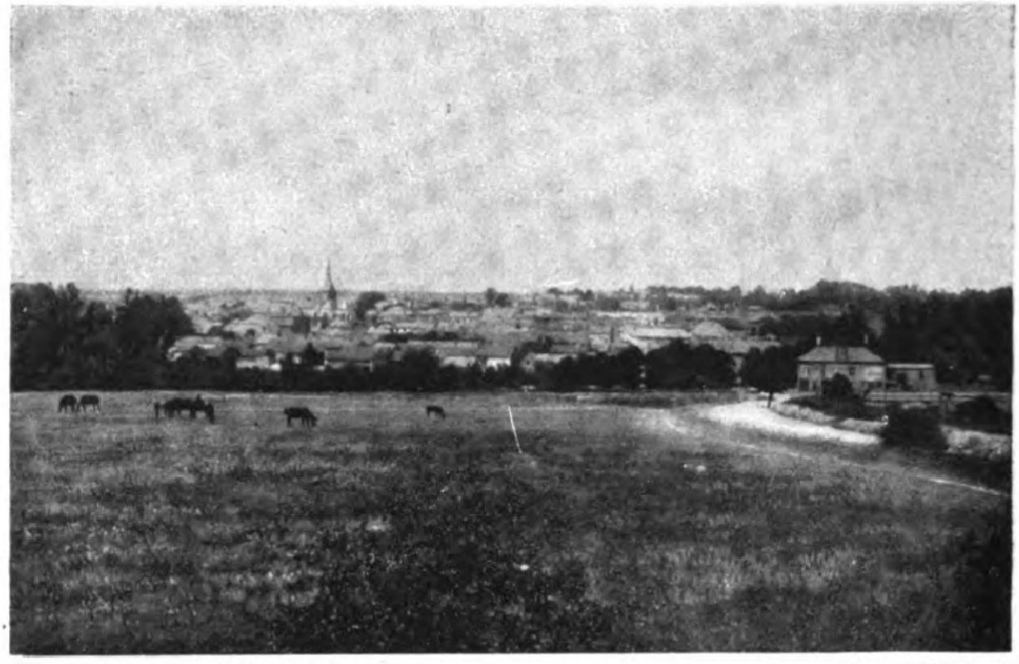

Tagnon bei Le Chatelet — Foto-Abt. 26

Im Haeseler-Lager (Die Feldpost) — Foto-Abt. 26

Pont faverger — Foto-Abt. 26

Die Dailly-ferme — Rittm. Zoeppritz

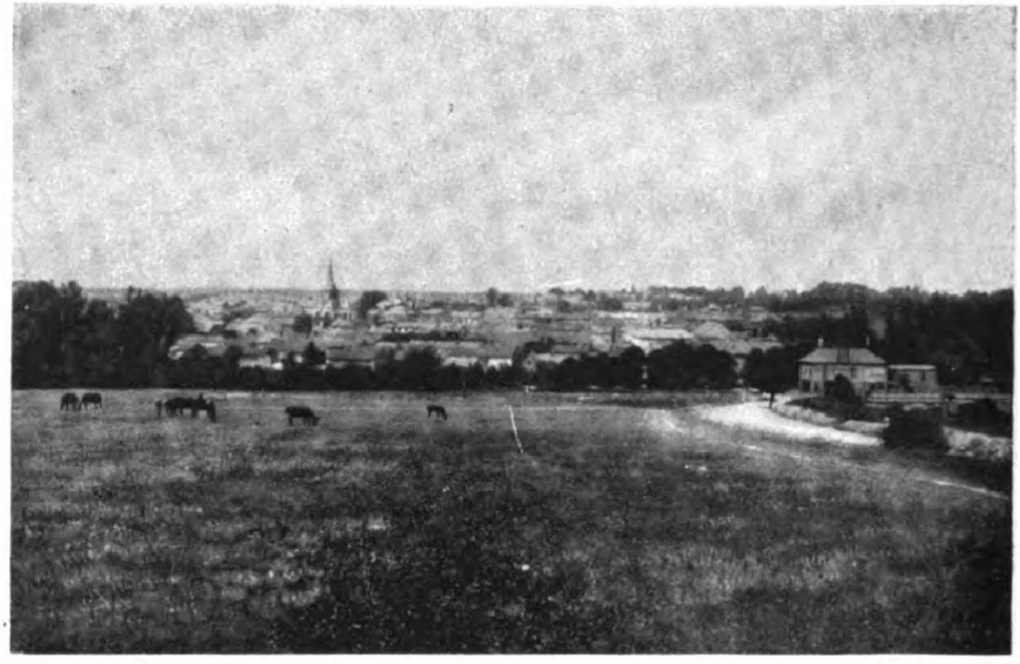

Tagnon bei Le Chatelet — Foto-Abt. 26

Im Haeseler-Lager (Die Feldpost) — Foto-Abt. 26

Pont faverger — Foto-Abt. 26

Die Dailly-ferme — Rittm. Zoeppritz

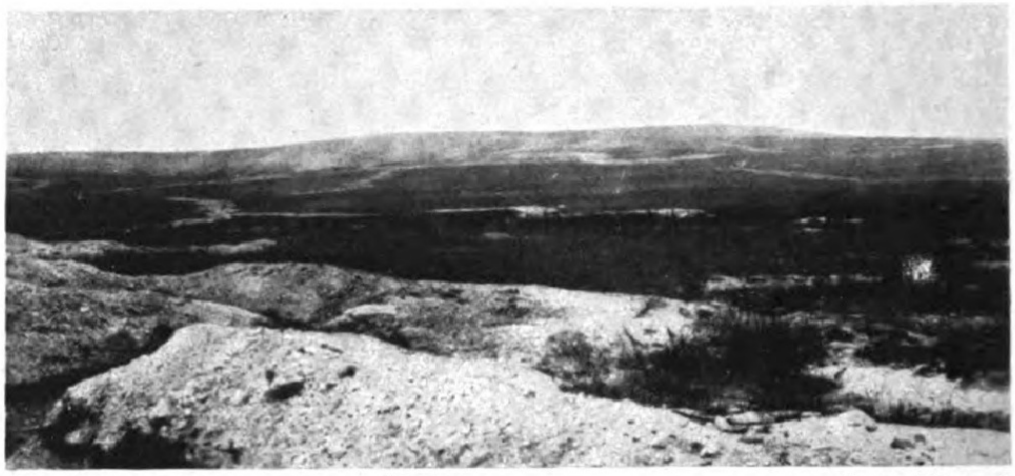

Der Höhenkamm Hochberg-Keilberg
Angriffsziel für den 15. 7. 18 Foto-Abt. 26

Feuerpause am Nordhang des Hochberg Fs. A. 5 Foto-Abt. 26

Schwere Mörser beim Stellungswechsel Foto-Abt. 26

Franz. Hauptſtellung auf dem Hochberg nach dem Sturm Foto-Abt. 26

Blick nach Süden gegen Römerſtraße und Prosnes Foto-Abt. 26

Die erſten Gefangenen beim Div. Gefechtsſtand Dailly ferme — Foto-Abt. 26

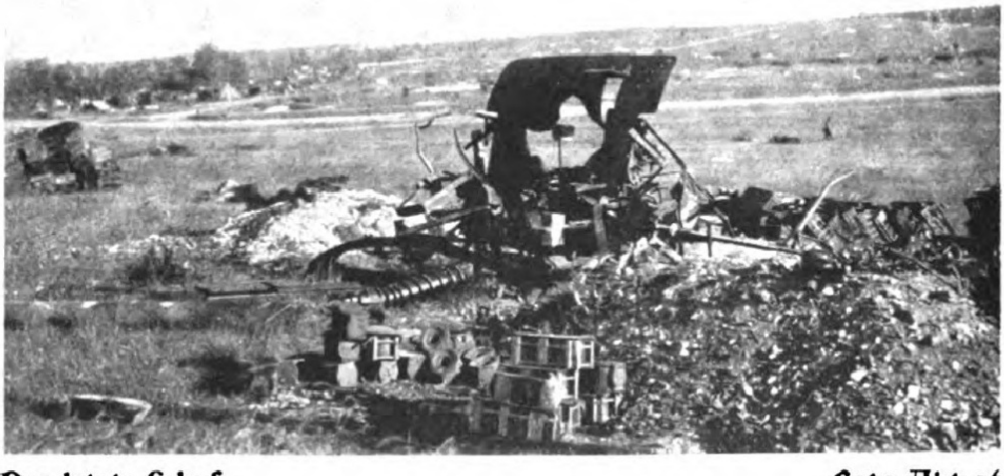

Der letzte Schuß — Foto-Abt. 26

Bei der 7. Armee:

18.-25.7.18: Abwehrſchlacht zwiſchen Soiſſons und Reims
26.7.-3.8. Abwehrſchlacht zwiſchen Marne und Vesle
4.-23.8. Stellungskämpfe an der Vesle
24.8.-15.9. Stellungskämpfe am Chemin des Dames

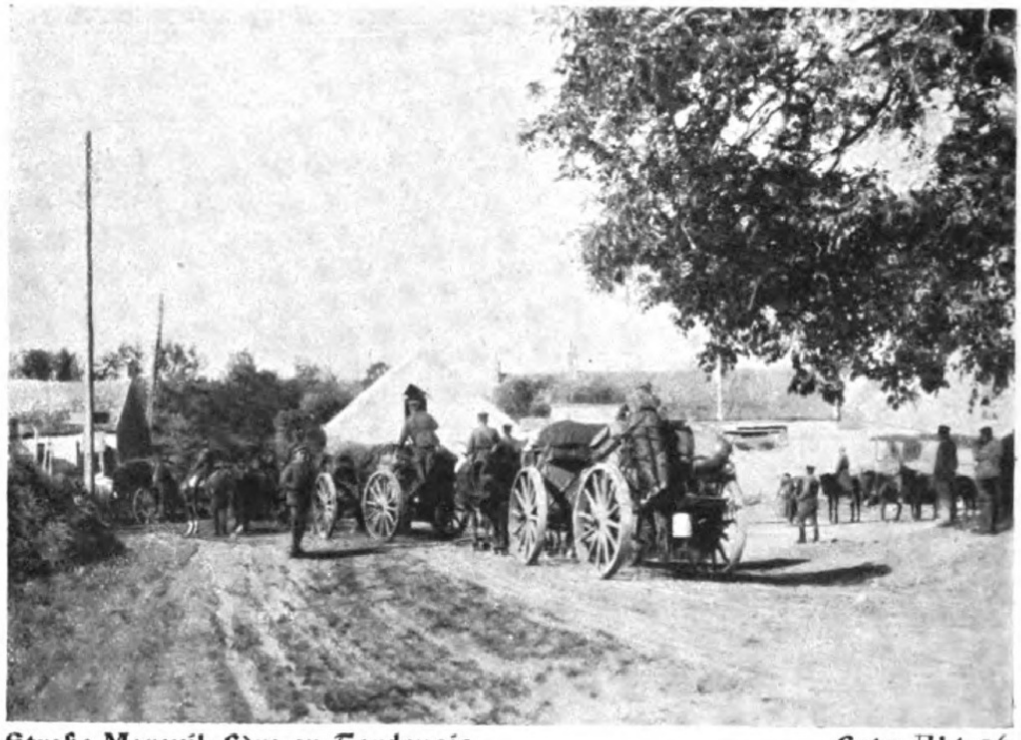

Straße Mareuil-Fère en Tardenois — Foto-Abt. 26

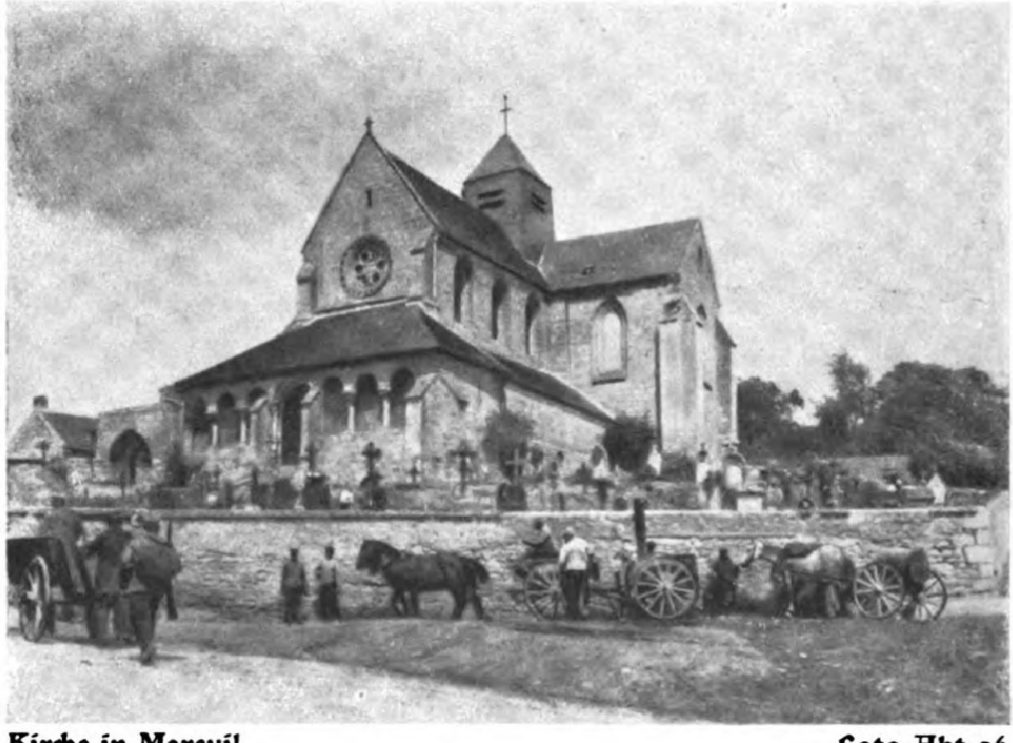

Kirche in Mareuil — Foto-Abt. 26

Hauptverbandplatz der S.K. 33 in Branges — St. A. Fritz

Quincy — Foto-Abt. 26

„Ich hatt' einen Kameraden“ Foto-Abt. 26

Hof des Gruppen-Pferdelazaretts in Limé Foto-Abt. 26

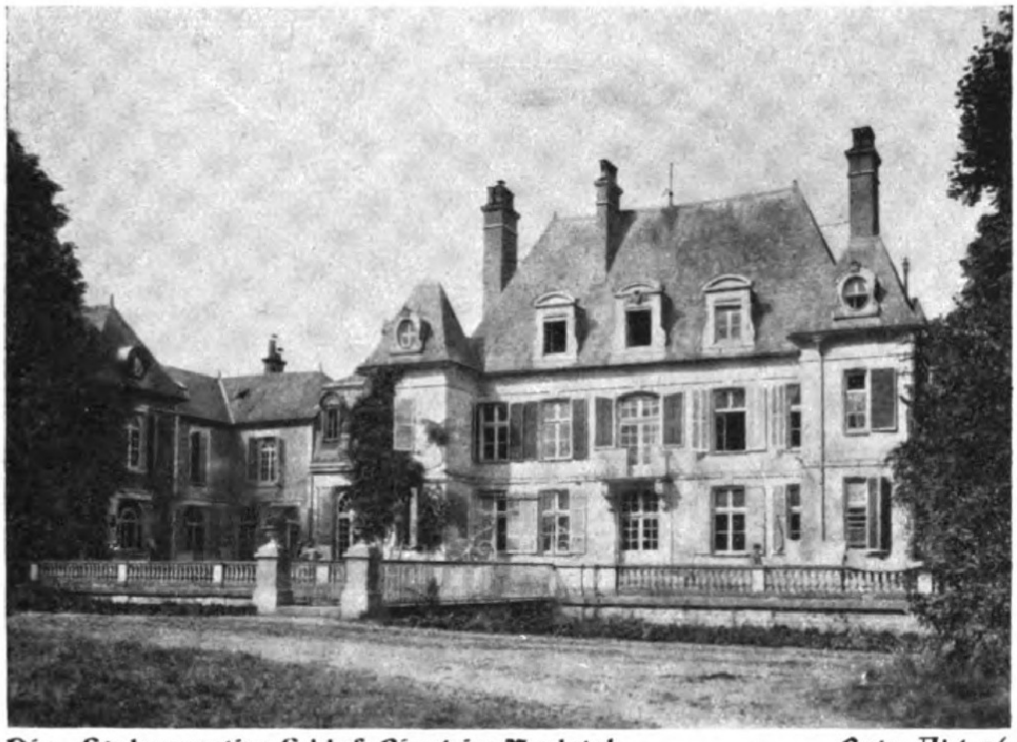

Div.-Stabsquartier Schloß Limé im Vesletal — Foto-Abt. 26

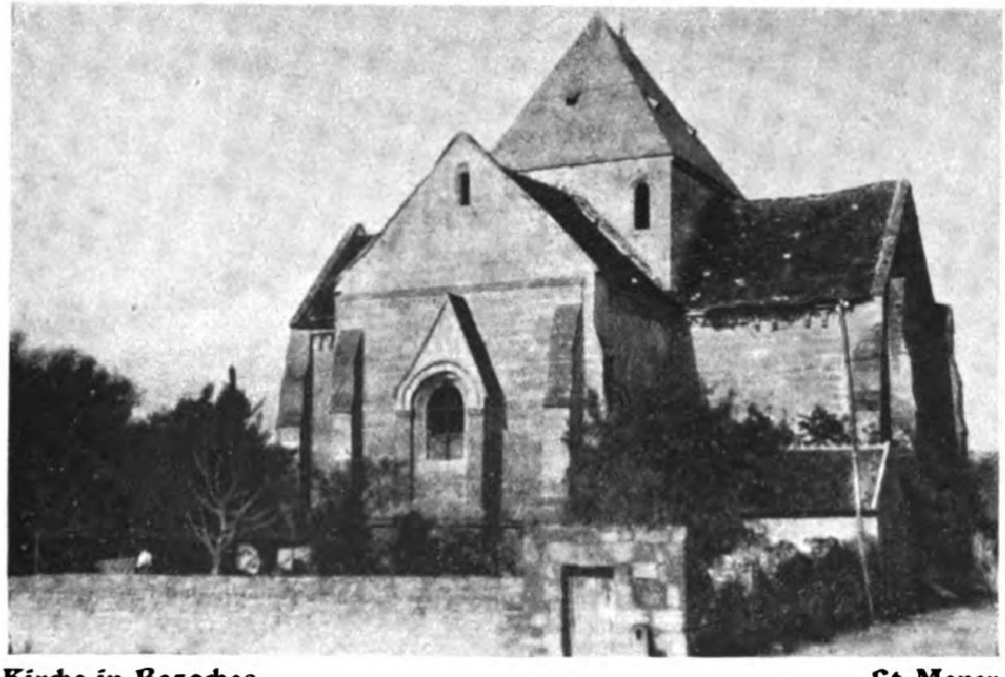

Kirche in Bazoches — Lt. Mayer

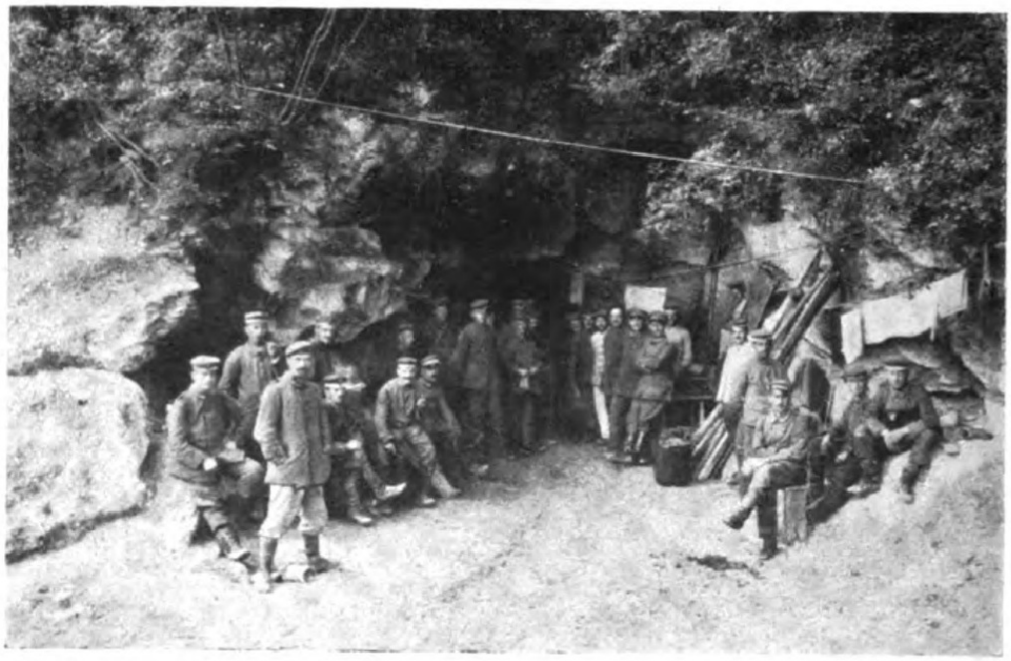

Ein Höhleneingang auf den Höhen des Vesletals — Foto-Abt. 121
Reg. Gefechtsstand I. R. 121

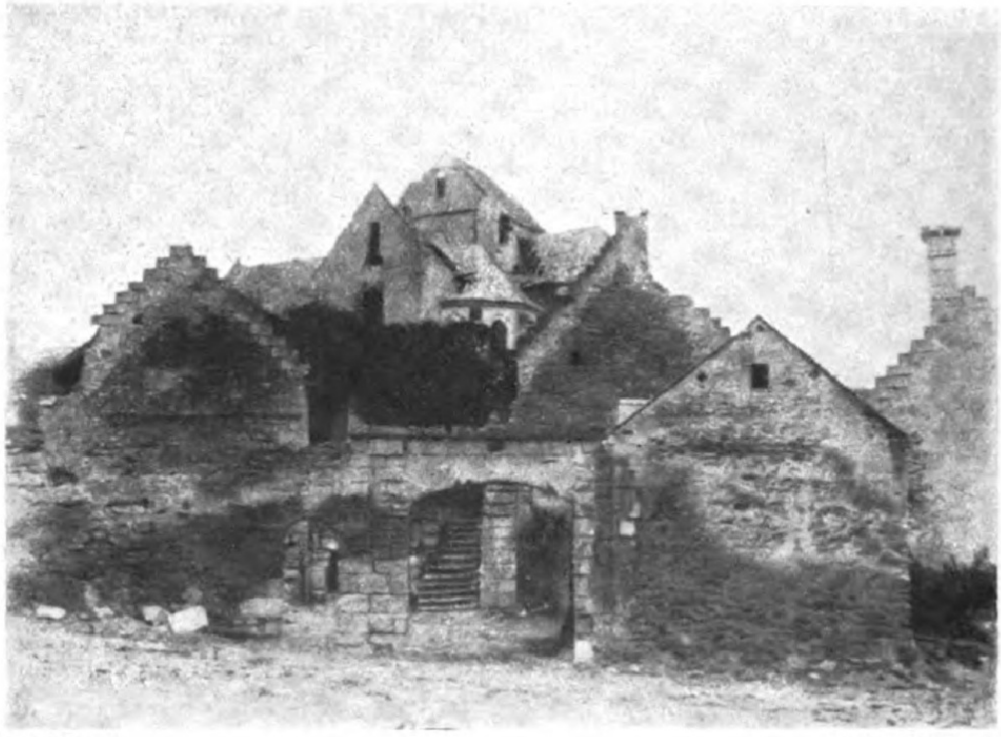

St. Mard — Foto-Abt. 26

Kriegsbrücke über die Aisne bei St. Mard — Foto-Abt. 26

Schloß Soupir im Aisnetal, Gefechtsstand der 51. I. B. — Foto-Abt. 26

Partie aus dem Schloßpark in Soupir — Lt. Mayer

Am Aisne-Oise-Kanal — Foto-Abt. 26

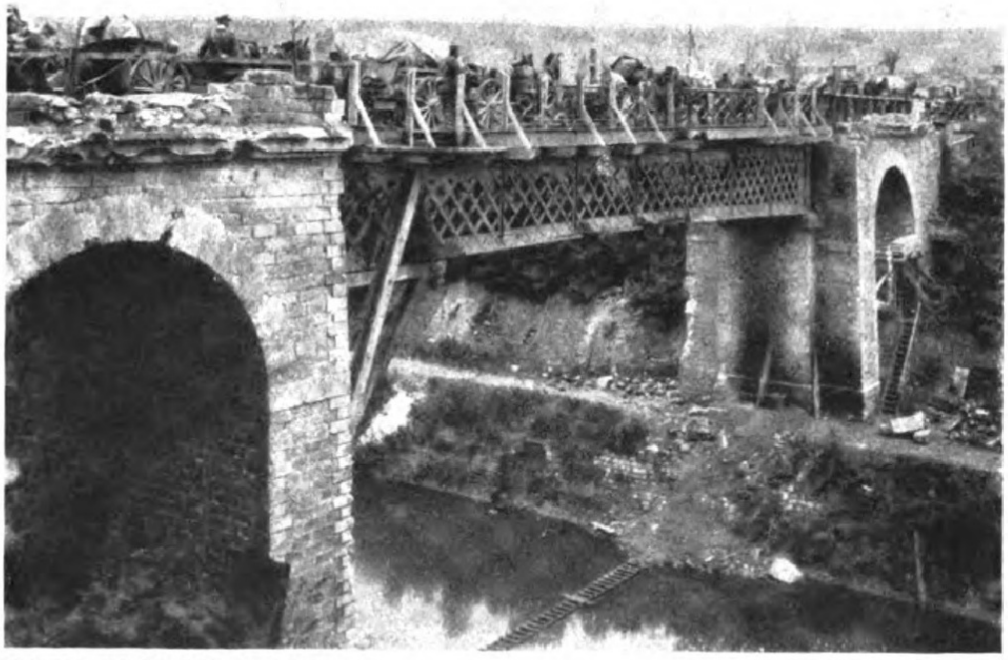

Die Kanalbrücke bei Braye — Foto-Abt. 26

Blick auf Mouſſi und den Damenweg vom Feſſelballon aus (250 m) — St.A. Fritz

Partie aus dem Schloßpark in Soupir — Lt. Mayer

Am Aisne-Oise-Kanal — Foto-Abt. 26

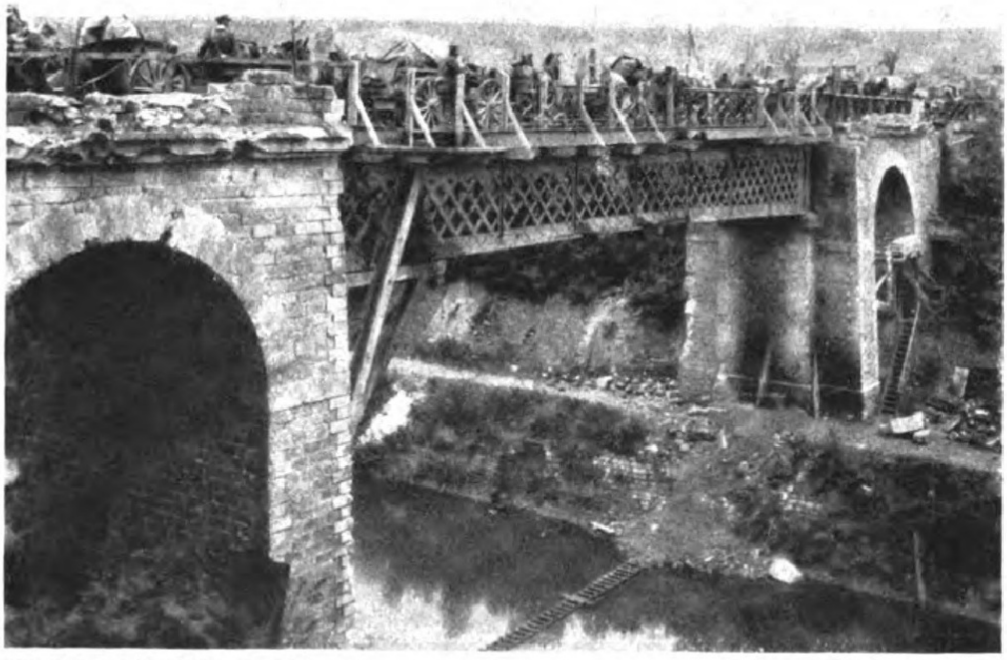

Die Kanalbrücke bei Braye — Foto-Abt. 26

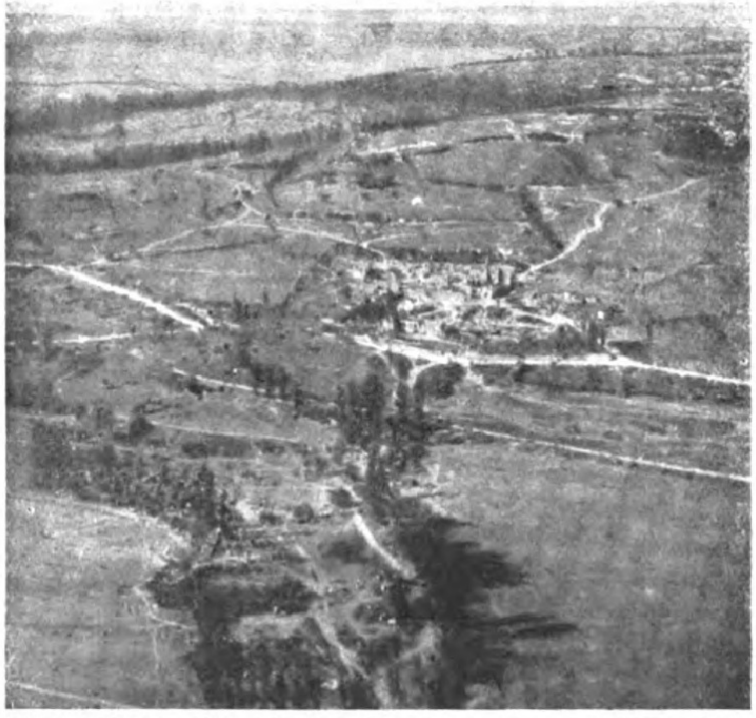

Blick auf Mouſſi und den Damenweg vom Feſſelballon aus (250 m) — St.A. Fritz

Abgeſprungen — Serg. Hpp

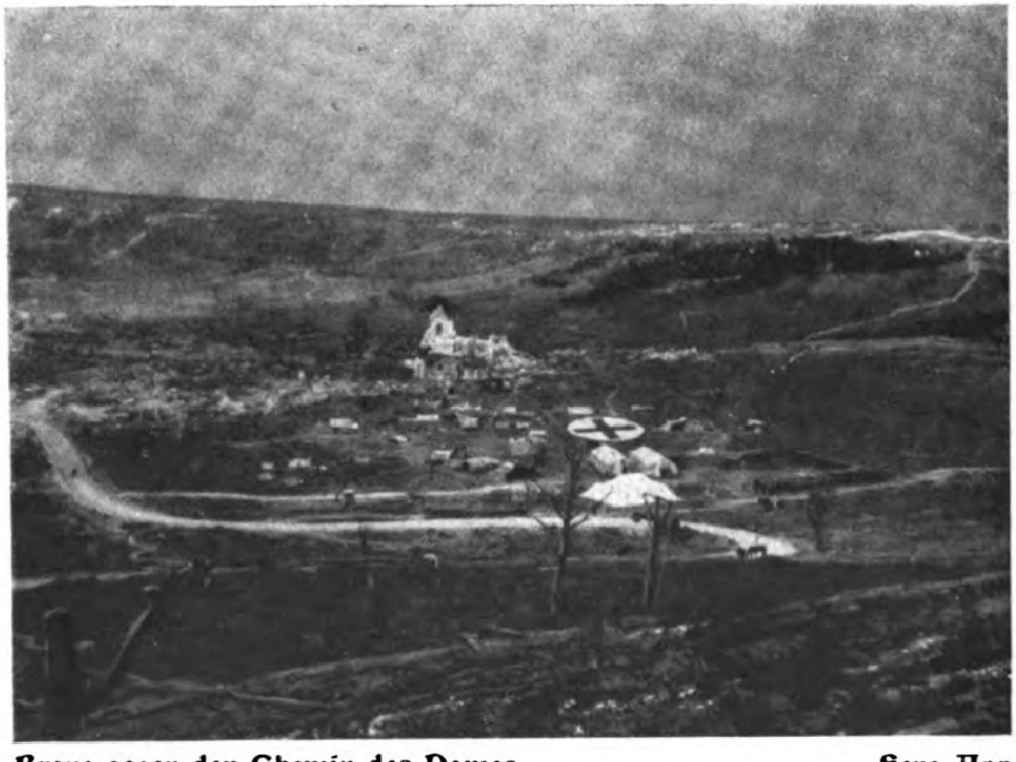

Braye gegen den Chemin des Dames — Serg. Hpp

Der Aufſtieg auf den „Damenweg“ bei Braye Foto-Abt. 26

Biwak in einem franz. Pionierpark Foto-Abt. 26

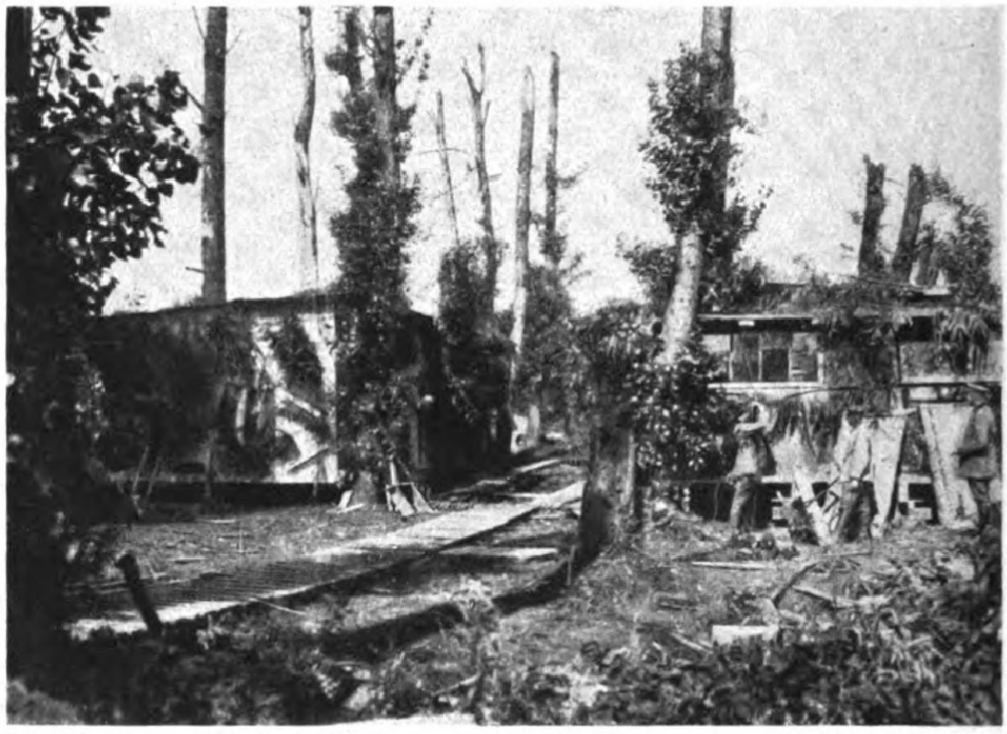

Maskierung gegen Fliegerſicht — Foto-Abt. 26

Auf den Höhen des Chemin des Dames — Foto-Abt. 26

Im engliſchen Zelt bei Colligis Serg. Hpp

Schloßturm von Colligis im Hilettegrund Foto-Abt. 26

Der Steinbruch nördl. Colligis — Foto-Abt. 26

Laon — Foto-Abt. 26

Die Kathedrale in Laon foto-Abt. 26

Laon. Das Ardoner Tor foto-Abt. 26

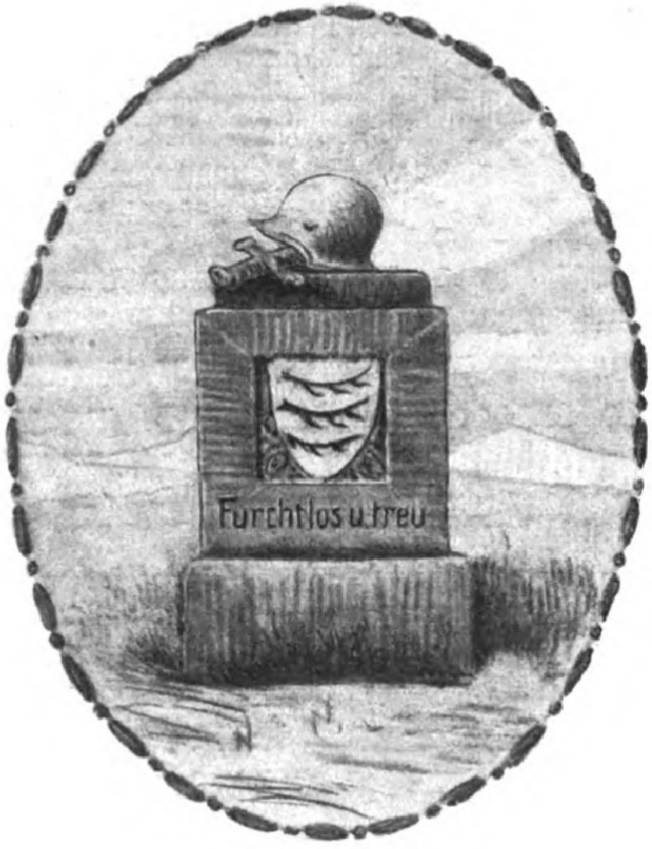
Furchtlos u. treu

Furchtlos u treu